



“
Tu vedi
più lontano
di Me

Segnaletica per tornare a sognare

”

ANNUARIO 2023-2024
ISPETTORIALE
SALESIANI ITALIA NORD EST

Annuario Ispettoriale

2023 - 2024



**Ispettorica Salesiana San Marco
Italia Nord Est**

INE

© Ispettorica Salesiana San Marco – INE
Manoscritto ad uso interno
Settembre 2023

Elaborazione

Segreteria Ispettorale INE

Realizzazione grafica

Ufficio Pastorale Giovanile

ISBN: 978-88-98997-85-5



2023 - 2024

CONSIGLIO GENERALE DELLA CONGREGAZIONE SALESIANA



Sede Centrale
Salesiana

Via Marsala, 42
00185 Roma
—
Tel. 06 656121

**Sua Em.za Card.
Ángel Fernández Artime**
Rettor Maggiore



Don Martoglio Stefano
Vicario del
Rettor Maggiore



Don Coelho Ivo
Consigliere per la
Formazione



Don Garcia Miguel Ángel
Consigliere per la
Pastorale Giovanile



Don Santos Gildasio
Consigliere per la
Comunicazione Sociale

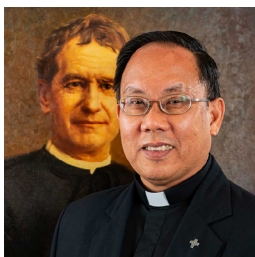

Don Maravilla Alfredo
Consigliere per le Missioni



Sig. Muller Jean Paul
Economo Generale

CONSIGLIO GENERALE DELLA CONGREGAZIONE SALESIANA



Don Owoudou Alphonse
Consigliere Regionale
Africa-Madagascar



Don Romero Gabriel
Consigliere Regionale
America Cono Sud



Don Orozco Hugo
Consigliere Regionale
Interamerica



Don Nguyen Joseph
Consigliere Regionale
Asia Est - Oceania



Don Michael Biju
Consigliere Regionale
Asia Sud



Don Jachimowicz Roman
Consigliere Regionale per
Europa Nord



Don Pérez Juan Carlos
Consigliere Regionale per
Europa Mediterranea



Don Garino Guido
Segretario Generale

Santità Salesiana INE

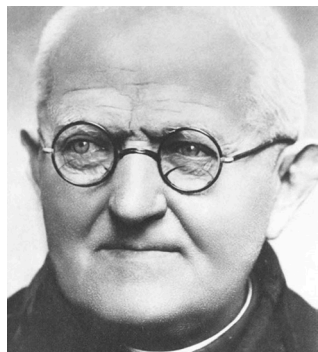

Venerabile IGNAZIO STUHLÝ

*Bolestaw, Polonia, 14 dicembre
1869*

*Lukov, Repubblica Ceca, 17
gennaio 1953*

Diventato salesiano a Torino, chiese di andare nelle Missioni, ma don Michele Rua gli rispose: «La tua missione è al Nord!». Fu subito destinato a Gorizia come assistente ed economo; ordinato sacerdote nel 1901, vi rimase fino al 1910 e fu apprezzato confessore. Di qui è inviato a Lubiana per avviare i lavori del santuario di Maria Ausiliatrice, terminato e consacrato nel 1924. Poi i superiori lo destinarono alla casa di Perosa Argentina (Italia), dove da alcuni anni si raccoglievano i giovani slovacchi per prepararsi a trapiantare l'opera salesiana in patria. Nominato ispettore della Cecoslovacchia (1935-48) sotto di lui sorsero 12 case salesiane con 270 religiosi, tutti boemi e moravi, più 20 altri salesiani che lavoravano nelle Missioni. Superata a fatica la prova della guerra, tutte le case salesiane nel 1950 sono requisite e i confratelli dispersi. Don Stuchlý morirà dopo lunga malattia, riconosciuto al funerale come il “nuovo San Giovanni M. Vianney”. Questo straordinario successo dell'opera salesiana dipese dal suo spirito di lavoro sostenuto da una pietà semplice e dalla sua bontà con tutti.



Servo di Dio GIUSEPPE COGNATA

*Agrigento, 14 ottobre 1885
Pellaro, Reggio Calabria, 22
luglio 1972*

Dodicienne entrò nel collegio salesiano “San Basilio” di Randazzo (Catania), pronto ad accogliere la chiamata alla vita religiosa e apostolica tra i Salesiani.

Pio XI il 16 marzo 1933 lo nominò Vescovo di Bova, una diocesi della Calabria particolarmente povera e disagiata. Diede vita a una pia società di giovani generose, disposte a lavorare con coraggio e gioia nei centri più piccoli, sperduti, abbandonati. Nacque così l'8 dicembre 1933 la Congregazione delle Salesiane Oblate del Sacro Cuore. Nel 1939 una bufera infernale si scatenò contro il Fondatore e la sua Istituzione. Il 20 dicembre 1939 il Sant'Uffizio, sulla base di false accuse, condannò ingiustamente Mons. Cognata alla destituzione dalla dignità episcopale.

Venne accolto nelle case salesiane di Trento e Rovereto fino al 1952 e poi in quella di Castello di Godego (Treviso) fino al 1972, svolgendo un assiduo e apprezzato ministero di confessore e guida spirituale. Nel 1962 viene reintegrato nell'episcopato. Nel 2022 si è conclusa la fase diocesana della Causa di Beatificazione e Canonizzazione.

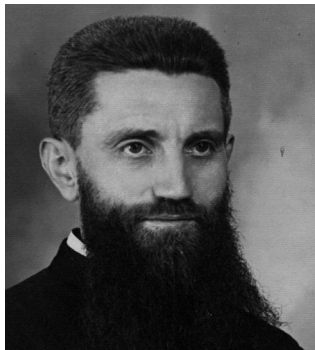

Servo di Dio COSTANTINO VENDRAME

*San Martino di Colle Umberto,
Treviso, 27 agosto 1893
Dibrugarh, India, 30 gennaio
1957*

Completati gli studi liceali nel seminario di Vittorio Veneto nel 1913 mise in atto il suo sogno di farsi salesiano ed entrò nel noviziato di Ivrea. Dopo una prima esperienza nell'oratorio di Chioggia, fu chiamato a servire la patria, partecipando alla prima guerra mondiale con altri confratelli salesiani. Ordinato sacerdote a Milano, nel marzo del 1924, ricevette in ottobre il crocifisso missionario a Valdocco, nella Basilica di Maria Ausiliatrice e il 30 novembre partì per l'India.

Visitare i villaggi, raggiungere "le periferie" per sentieri di montagna aspri e faticosi, incontrare le famiglie e i bambini senza distinzione di etnia e di religione, iniziare con gli oratori salesiani per far conoscere Gesù e il suo Vangelo è stata la sua missione, vissuta con il dono totale di sé per la gloria di Dio e la salvezza delle anime, fino alla fine della sua vita avvenuta il 30 gennaio 1957 a Dibrugarh.



Servo di Dio LUIGI BOLLA

*Schio, Vicenza, 11 agosto 1932
Lima, Perù, 6 febbraio 2013*

Luigi (Luis) Bolla nasce a Schio (Vicenza) l'11 agosto 1932 da una famiglia profondamente cristiana. Aveva 11 anni quando un pomeriggio entrando nella cappella dell'oratorio sentì una voce che diceva: "Puoi anche essere un prete, perché non lo fai?". L'anno seguente, nelle stesse circostanze e nello stesso luogo, sentì la stessa voce: "Sarai un missionario nella giungla tra gli indigeni e darai loro la mia Parola. Camminerai molto a piedi".

Il Signore lo chiamò a donare la sua vita al popolo Achuar, integrandosi in quella cultura annunciando la Parola di Dio, lavorando con tenacia per accompagnare il popolo Achuar nella sua organizzazione, incoraggiando l'educazione si è preso a cura della salute e dello sviluppo di questa gente, che lo ha amato e apprezzato, chiamandolo: "Yánkuam' Jintia: Stella luminosa del cammino". Si è spento a Lima il 6 febbraio 2013.

ISPETTORIA ITALIA NORD EST - INE

Origine e sviluppo dell'Ispettorìa Veneta

San Marco

Elenco ispettori

Le prime case aperte nel Nordest (Este, Mogliano V., Trento, Verona Don Bosco) sono incardinate nell'Ispettorìa Piemontese con sede in Torino.

Ispettore: don Giovanni Battista Francesia

Nel 1895 viene eretta l'Ispettorìa Veneta "San Marco" con sede a Mogliano Veneto (TV) fino al 1907.

Ispettore: don Mosè Veronesi (1895 - 1907).

Con sede in Verona dal 1907:

Ispettori:

Don Carlo Farina (1907 - 1908)¹
Don Clemente Bretto (1908 - 1911)
Don Carlo Farina (1911 - 1919)²
Don Fedele Giraudi (1919 - 1924)

Nel 1924 le case della Lombardia vengono assegnate alla nuova Ispettorìa Lombarda (approvata canonicamente il 28 maggio 1926). Resta la sola Ispettorìa Veneta "San Marco" con sede in Verona.

Ispettori:

Don Giuseppe Festini (1924 - 1930)³
Don Luigi Besnate (1930 - 1936)
Don Francesco Antonioli (1936 - 1942)
Don Enrico Tittarelli (1942 - 1948)
Don Antonio Maniero (1948 - 1954)
Don Michelangelo Fava (1954 - 1959)

Nel 1959 l'Ispettorìa Veneta San Marco viene divisa in due Ispettorìe: Ispettorìa Veneta "San Marco" (IVE) con sede a Mogliano Veneto (dal 1991 a Venezia-Mestre) e Ispettorìa Veneta "San Zeno" (IVO) con sede in Verona.

Ispettori IVE:

Don Michelangelo Fava (1959 - 1962)
Don Cadmo Biavati - Don Luigi Ricceri (1962 - 1963)
Don Bartolomeo Tomé (1963-1969)
Don Giuseppe Lanaro (1969 - 1973)
Don Tullio Sartor (1973 - 1976)
Don Omero Paron (1976 - 1982)
Don Luigi Zuppini (1982 - 1988)
Don Giovanni Filippin (1988 - 1994)
Don Roberto Dissegna (1994 - 2000)
Don Claudio Filippin (2000 - 2003)

Ispettori IVO:

Don Lodovico Zanella (1959 - 1965)
Don Pietro Ciccarelli (1965 - 1967)
Don Luigi Boscaini (1967 - 1973)
Don Antonio Martinelli (1973 - 1979)
Don Francesco Maraccani (1979 - 1985)
Don Giovanni Fedrigotti (1985 - 1990)
Don Giannantonio Bonato (1990 - 1996)
Don Adriano Bregolin (1996 - 2002)
Don Giannantonio Bonato (2002 - 2003)

Nel 2003 le due Ispettorìe, San Marco e San Zeno vengono riunite per formare la nuova Ispettorìa Italia Nord-Est "San Marco" (INE) con sede in Venezia-Mestre.

Ispettori:

Don Claudio Filippin (2003 - 2006)
Don Eugenio Riva (2006 - 2012)
Don Roberto Dal Molin (2012 - 2018)
Don Igino Biffi (2018 - ...)

¹ Fu contemporaneamente ispettore dell'ispettorìa Emiliana, trasportandone la sede da Bologna a Verona. Così pure il successore, don Bretto, poi nominato Economo Generale da Don Rua.

² Nel 1911 l'Ispettorìa ligure fu aggregata all'emiliana e la lombarda alla veneta che mutò il nome in Veneta Lombarda. Tutte sotto il rettorato di don Farina.

³ Nel suo primo anno da ispettore rimase direttore del Manfredini e tenne colà la sede ispettoriale. La denominazione dell'ispettorìa si evolvse in Ispettorìa Lombardo Veneta Elvetica (dal 1925/26) e riprese l'antica denominazione Ispettorìa Veneta nel 1927/28).

ISPETTORIA ITALIA NORD EST - INE

I nostri Vescovi

ADRIA - ROVIGO

Mons. Pierantonio PAVANELLO

Via G. Schirollo, 18
45100 Rovigo (RO)
Tel. 0425 209611

BELLUNO - FELTRE

Mons. Renato MARANGONI

Piazza Duomo, 3
32100 Belluno (BL)
Tel. 0437 25124

BOLZANO - BRESSANONE

Mons. Ivo MUSER

Piazza Duomo, 2
39100 Bolzano (BZ)
Tel. 0471 306200

CHIOGGIA

Mons. Giampaolo DIANIN

Rione Duomo, 1006
30015 Chioggia (VE)
Tel. 041 400461

CONCORDIA - PORDENONE

Mons. Giuseppe PELLEGRINI

Via Revedole, 1
33170 Pordenone (PN)
Tel. 0434 221206

GORIZIA

Mons. Carlo Roberto Maria REDAELLI

Via Arcivescovado, 2
34170 Gorizia (GO)
Tel. 0481 597617

PADOVA

Mons. Claudio CIPOLLA

Via Dietro Duomo, 15
35139 Padova (PD)
Tel. 049 8226111

TRENTO

Mons. Lauro TISI

Piazza Fiera, 2
38122 Trento (TN)
Tel. 0461 891111

TREVISO

Mons. Michele TOMASI

Piazza Duomo, 2
31100 Treviso (TV)
Tel. 0422 547347

TRIESTE

Mons. Giampaolo CREPALDI

Via Cavana, 16
34124 Trieste (TS)
Tel. 040 3185444

UDINE

Mons. Andrea Bruno MAZZOCATO

Piazza Patriarcato, 1
33100 Udine (UD)
Tel. 0432 414535

VENEZIA

Mons. Francesco MORAGLIA

S. Marco, 320/a
30124 Venezia (VE)
Tel. 041 2702411

VERONA

Mons. Domenico POMPILI

Piazza Vescovado, 7
37121 Verona (VR)
Tel. 045 8083729

VICENZA

Mons. Giuliano BRUGNOTTO

Piazza Duomo, 10
36100 Vicenza (VI)
Tel. 0444 226352

VITTORIO VENETO

Mons. Corrado PIZIOLO

Via L. Da Ponte, 116
31029 Vittorio Veneto (TV)
Tel. 0438 53167

BACAU

Mons. Iosif PĂULEȚ

Strada, Bulevardul Ștefan cel Mare și Sfânt, 26
700064 Iași, Romania
Tel. +40 023 2212003

CHIȘINĂU

Mons. Anton COȘA

Str. Mitropolit Dosoftei, 85
2012 Chișinău, Moldova
Tel. +37 322 226165

COSTANZA

Mons. Aurel PERCĂ

Str. Gen. Berthelot, 19
010164 București
Tel. +40 021 2015400

ISPETTORIA ITALIA NORD EST - INE



SERVIZI ISPETTORIALI

SAN MARCO (1895 / 1959 / 2003)
VENEZIA - MESTRE
Via dei Salesiani, 15 - 30174 Venezia Mestre
Centralino 041 5498300
www.salesianinordest.it - info@salesianinordest.it
PEC ispettoriasanmarco@pec.it

CONSIGLIO ISPETTORIALE

Ispettore	Biffi don Iginò
Vicario	Pontoni don Paolo
Economo	Poles don Alberto
Delegato PG	Zof don Emanuele
Consiglieri	Maschio don Alberto Salerno don Vincenzo Teston don Lorenzo Zagato don Massimo
Segretario	Rossini don Claudio

SERVIZI ISPETTORIALI

Ispettore	Biffi don Iginò	349 4952362	ispettore@salesianinordest.it
Vicario	Pontoni don Paolo	339 6664709	vicario@salesianinordest.it
Economo	Poles don Alberto	345 6012525	economo@salesianinordest.it
Delegato PG	Zof don Emanuele	340 5107095	pastorale.giovanile@salesianinordest.it
Segretario	Rossini don Claudio	333 9466929	segretario@salesianinordest.it

SERVIZI ISPETTORIALI

Delegato Formazione

Pontoni don Paolo 339 6664709 vicario@salesianinordest.it

Delegato Formazione Salesiani-Laici

Zagato don Massimo 328 2545895 massimo.zagato@salesianinordest.it

Animatore Vocazionale

Bernardello don Luca 333 8356819 luca.bernardello@salesianinordest.it

Animatore Missionario

Maistro don Fabio 327 9713280 fabio.maistro@salesianinnordes.it

Delegato

Comunicazione Sociale

Zof don Emanuele 340 5107095 comunicazione@salesianinordest.it

Delegato Scuola

Teston don Lorenzo 349 0081412 delegato.scuola.ine@donboscoland.it

Delegato FP

Grillai Alberto 349 3637819 delegato.fp@salesianinordest.it

Delegato Sociale

Emarginazione e disagio

Salerno don Vincenzo 393 922 8957 vincenzo.salerno@salesianinordest.it

Delegato

Salesiani Cooperatori

Mazzer don Stefano 333 8815670 stefano.mazzer@salesianinordest.it

Delegato Ex-Allievi

Antosik don Marek Slawomir 347 5067344 marek.antosik@salesianinordest.it

Delegato TGS

Matta don Emad 3891221813 emad.matta@salesianinordest.it

Delegato Regionale VDB

Quinzi don Gabriele 340 7419551 gabriele.quinzi@salesianinordest.it

Referente Ufficio Oratori

Andreoli don Francesco 347 0682891 francesco.andreoli@salesianinordest.it

Referente Ufficio Parrocchie

Canella don Michele 329 7932703 michele.canella@salesianinordest.it

Referente Ufficio Migranti

Salerno don Vincenzo 393 922 8957 vincenzo.salerno@salesianinordest.it

Referente Servizio Civile Universale

Andrighetti Chiara 041 5498302 serviziocivile@donboscoland.it

Referente Associazione

Mamma Margherita

Pontoni don Paolo 339 6664709 vicario@salesianinordest.it

Incaricato Collegi Universitari

Antosik don Marek Slawomir 347 5067344 marek.antosik@salesianinordest.it

Incaricato zonale VDB

Guariento don Mario 338 6993024 guariento.mario@gmail.com

FUNZIONIGRAMMA ISPETTORIALE



FAMIGLIA SALESIANA: GRUPPI E RESPONSABILI

Delegato per la Famiglia Salesiana

Pontoni don Paolo
Ispettorìa Salesiana San Marco
Via dei Salesiani, 15
30174 Venezia-Mestre
Tel. 041 5498307
vicario@salesianinordest.it

FIGLIE MARIA AUSILIATRICE Vicaria e referente Famiglia Salesiana

Vivian Sr Stefania
Istituto Maria Ausiliatrice
Riviera San Benedetto, 88
35139 Padova PD
Tel. 049/7351543
vicaria@fmaitv.eu

SALESIANI COOPERATORI (ASSCC)

Coordinatore
Longo Francesco
Via dei Gerani 2, 34134 Trieste
Cell. 338 909 9581
coordinatore@salesianicooperatori-ine.it

Delegato

Mazzer don Stefano
Parrocchia Santa Croce
Via G. D'Arezzo, 27 37131 Verona
Cell. 333 38815670
stefano.mazzer@salesianinordest.it

Delegata

Mazzucco Sr Mary
Istituto Maria Ausiliatrice
Riviera San Benedetto, 88
35139 Padova PD
tel 049 8730711
mary.mazzucco@libero.it

EXALLIEVI/E dei SDB

Presidente
Miatto Natalino
Via Moglianese, G168
30037 Gardigliano di Scorzè (VE)
Cell. 335 273333
miattonatalino@gmail.com

Delegato

Antosik don Marek Slawomir
Istituto Salesiano Domenico Savio
via Asolo, 4
35142 Padova PD
Cell. 347 5067344
marek.antosik@salesianinordest.it

EXALLIEVE/I delle FMA

Delegata EST
Tonello Sr Eleonora
Collegio Immacolata
Via della Madonna, 20
31015 Conegliano TV
Tel. 0438 23562
eleonora.tonello@collegioimmacolata.it

Delegata OVEST

Pavan Sr Teresa
Istituto Maria Ausiliatrice
Riviera San Benedetto, 88
35139 Padova PD
Tel. 049 8730711
pavanteresa@gmail.com

FVC-Fed. Veneta Maria Regina

Presidente

Mazzer Annamaria
Via De Gasperi, 5
31013 Codognè TV
Cell. 348 1576025
annamaria.mazzer@gmail.com

FVP-Fed. Veneta SS. Angeli

Presidente

Attanasi Mariagiovanna
Bassano del grappa
Cell. 347 6637514
mariagiovannattanasi@gmail.com

VOLONTARIE DON BOSCO

(VDB)

Referente

Galeazzo Giovanna
Via Monte Lozzo, 35
35031 Abano Terme PD
galeazzogiovanna@libero.it

Assistente

Guariento don Mario
Via Marconi, 22
31021 Mogliano Veneto TV
Tel. 041 5987111
guarientom@astori.it

SUORE SALESIANE OBLATE

DEL SACRO CUORE (SOSC)

Responsabile

Piras Sr Immacolata
Scuola Materna - Via Chiesa
31021 Zerman di Mogliano TV
Tel. 041 457064
soscerman@virgilio.it

SUORE CATECHISTE

DI MARIA IMMACOLATA (SMI)

Responsabile

Sr Saumia
Via Mistruzzi, 9
33100 Udine
Tel. 0432 526941
smicom@alice.it

SUORE DI MARIA AUSILIATRICE

(SMA)

Responsabile

Sr Chirayath Devassia Mary
Via Fenzi, 18
31015 Conegliano (TV)
Tel. 3384068243
marydevassia@gmail.com

ASSOCIAZIONE DI MARIA

AUSILIATRICE (ADMA)

Assistente

Pontoni don Paolo
Ispettorìa Salesiana San Marco
Via dei Salesiani, 15
30174 Venezia-Mestre
Tel 041 5498307
vicario@salesianinordest.it

ASSOCIAZIONE DI MAMMA

MARGHERITA (AMM)

Assistente

Pontoni don Paolo
Ispettorìa Salesiana San Marco
Via dei Salesiani, 15
30174 Venezia-Mestre
Tel. 041 5498307
vicario@salesianinordest.it

Consulta Famiglia Salesiana

Resp. Pontoni don Paolo
vicario@salesianinorest.it

Antosik don Marek Slawomir
Attanasi Mariagiovanna
Busana don Carlo
Chirayath Devassia Sr Mary
Galeazzo Giovanna
Guariento don Mario
Longo Francesco
Mazzer Annamaria
Mazzer don Stefano
Mazzucco Sr Mary
Miatto Natalino
Piras Immacolata
Pontoni don Paolo
Saumia Sr Saumia
Vivian Sr Stefania

ORGANI DI GOVERNO, DI ANIMAZIONE E COORDINAMENTO ISPETTORIALE

ORGANI DI GOVERNO

Consiglio Ispettoriale

Resp. Biffi don Iginò

Ispettore	Biffi don Iginò
Vicario	Pontoni don Paolo
Economo	Poles don Alberto
Delegato PG	Zof don Emanuele
Consiglieri	Maschio don Alberto
	Salerno don Vincenzo
	Teston don Lorenzo
	Zagato don Massimo
Segretario	Rossini don Claudio

Consulta Direttori

Resp. Pontoni don Paolo

Ballan don Andrea	Marostegan don Antonio
Bernardello don Luca	Maschio don Alberto
Biliato don Loris	Mattivi don Livio
Bortoletto sig. Matteo	Munari don Nicola
Brisotto don Gianluca	Parolin don Claudio
Campello don Franco	Pegorin don Stefano
Colombo don Germano	Peretti don Enrico
De Cillia don Paolo	Rebellato don Jean
Diotto don Mariano	Rigoni don Michele
Gaetan don Enrico	Salerno don Vincenzo
Ghidina don Ivan	Teston don Lorenzo
Grosu don Venceslau	Toffanello don Nicola
Laslau don Andrei	Tonidandel don Vittorio
Guarise don Roberto	Zanchetta don Silvio
Marcon don Dino	Zagato don Massimo

ORGANI DI ANIMAZIONE E COORDINAMENTO

Équipe di Pastorale Giovanile

Resp. Zof don Emanuele

Andreoli don Francesco - *Oratorio*

Bernardello don Luca - *Animazione Vocazionale*

Biffi don Iginò - *Ispettore*

Canella don Michele - *Parrocchia*

Lovisone don Andrea - *Scuola*

Maistro don Fabio - *Animazione Missionaria*

Miani don Davide - *CFP*

Pegorin don Stefano - *Opere Sociali*

Pontoni don Paolo - *Formazione*

Commissione Formazione Salesiani e Laici

Resp. Pontoni don Paolo

Zagato don Massimo

Bernardello don Luca

Bortoletto Matteo

Cicogna Camilla

Emilio Marco

Ottolini Paola

Quinzi don Gabriele

Zof don Emanuele

Commissione Scuola - CFP

Resp. Zof don Emanuele

Cervo Mita

Grillai Alberto

Lovisone don Andrea

Miani don Davide

Peruzzi don Michele

Simonetto Chiara

Solfa Martina

Tessarín Lucia

Teston don Lorenzo

Commissione Oratorio - Parrocchia

Resp. Zof don Emanuele

Andreoli don Francesco

Canella don Michele

Di Martino don Salvatore

Gonzo Fabrizio

Lanza Stefania

Laslau don Andrei

Maschio don Alberto

Parolin don Claudio

Slanzi don Damiano

Tecchiatti Ludovico

Commissione Sociale

Resp. Zof don Emanuele

Baldani Luca

Nobis Emil

Pasqualetto Andrea

Riccio Vincenzo

Salerno don Vincenzo

Vizza Antonio

Commissione Economica

Resp. Poles don Alberto

Bazzo don Giorgio

Emanuelli don Fabrizio

Gaetan don Enrico

Zanchetta don Silvio

Consulta Animatori Pastorale Giovanile

Resp. Zof don Emanuele

Animatori SDB

Andreoli don Francesco
Bergamin don Sergio
Bernardello don Luca
Biscotti don Paolo
Boragina don Manolo
Bortolato don Michele
Brollo don Marco
Cappelletti don Roberto
Castenetto don Aldo
Cecon don Paolo
Chiarani don Matteo
Del Negro Simone
Driussi don Gilberto
Ercoli don Daniele
Favero don Marco
Gabor don Corneliu
Gazzo don Andrea
Gorghetto don Filippo
Iacuzzi don Fabrizio
Laslau don Andrei
Lovisone don Andrea
Maistro don Fabio
Marchetti don Giovanni
Maschio don Alberto
Mauro sig. Damiano
Mazzer don Stefano
Mazzorana don Marco
Miani don Davide
Moretto don Davide
Munari don Nicola
Parolin don Claudio
Perosa don Davide
Peruzzi don Michele
Peruzzi sig. Dorianò
Pietrobelli don Piero
Piola don Lorenzo
Pojer don Giovanni
Slanzi don Damiano
Spinazzè don Filippo

Animatori Laici

Bortolazzi Emanuele
Di Iulio Silvia
Righetto Monica
Viale Simone
Zanutto Daniele

Consulta Parroci

Resp. Canella don Michele

Ballan don Andrea
Beraldo don Gianni
Brisotto don Gianluca
Colombo don Germano
Di Martino don Salvatore
Ghion don Vanni
Marcon don Dino
Tonidandel don Vittorio
Zanellato don Rossano

Consulta Presidi

Resp. Teston don Lorenzo

Antenucci Francesca
Boldrini Alberto
Cellini Claudia
Dal Cin don Eros
Diana Daniela
Farma Antonio
Lamanna Paolo
Monfalcon Stefano
Pasquin Roberto
Radicchi Lucia
Rossini Gianluca
Silvestri Sandro
Solfa Martina
Toffanello don Nicola

Consulta Direttori SFP

Resp. Grillai sig. Alberto

Armano Giulio
Cappelletto Alessandro
Cervo Mita
Gandini Michele
Padovan Mirko
Zamboni Francesco

Consulta Economia

Resp. Poles don Alberto

Economi SDB

Antosik don Marek Slawomir
Ballan don Andrea
Bazzo don Giorgio
Beorchia don Carlo
Biliato don Loris
Brisotto don Gianluca
Campello don Franco
De Cillia don Paolo
Emanuelli don Fabrizio
Grosu don Venceslau
Laslau don Andrei
Marcon don Dino
Mauro sig. Damiano
Munari don Nicola
Peretti don Enrico
Pettenon sig. Giampietro
Tonidandel don Vittorio
Venturelli don Giovanni

Coordinatori Gestione Amministrativa

Bassi Antonio
Castagna Daniele
Catto Massimiliano
De Beni Michele
Grillai Alberto
Lovato Marina
Orlandi Monica
Parisi Annamaria
Taverna Grazia
Vidoni Ornella
Zanolli Licia
Zanoni Elisa

UFFICI DI PASTORALE GIOVANILE E MGS

Pastorale Giovanile

Resp. Zof don Emanuele

pastorale.giovanile@salesianinordest.it

Vendrame sr Paola
Consigliera di PG - ITV

Andreetta Filippo
Area Economia - Gadgets - MGS

Andrighetti Chiara
Area SCU - Segreteria

Scremin Andrea
Area Segreteria - Grafica - MGS

Lugato Fabiola
Area Segreteria - Sito - MGS

Segreteria MGS

Responsabili

Zof don Emanuele

Vendrame Sr Paola

Andreetta Filippo
Bernardello don Luca
Billé Erica

Consulta MGS

SDB, FMA e giovani delle Equipe dei cammini MGS

MOVIMENTO GIOVANILE SALESIANO

Cammini MGS

Responsabili

Bernardello don Luca
Vendrame Sr Paola
Zof don Emanuele

MGS Terza Media

Responsabili

Damiano Mauro
Colombo Sr Caterina

Ceccon don Paolo
Cestaro Giovanni
Ciriello Ylenia
Collodel Sr Giulia
Dorigo Francesco
Favot Sr Sara
Gobbato Marco
Gubana Sr Manuela
Limina Linda
Parodi Giacomo
Pellicari Vittoria
Peruzzi Dorianò
Platania Sr Cristina
Rubin Elia
Tymetskyi Andrii
Zanirato Mirco

MGS Biennio

Responsabili

Zof don Emanuele
Zof Sr Federica

Andreetta Giovanni
Andreetta Petra
Burato Alessandro
Carta Sr Laura
Casson Silvia
Commis Matteo
Dalla Lana Mario
Della Lucia Giovanni
Delugan Kevin
Ercoli don Daniele
Meggiato Simone
Pregnotato Mary
Rubin Elia
Sartoretto Giancarlo
Soardo Sr Jessica
Zanardo Sr Sofia

MGS Triennio

Responsabili

Bernardello don Luca
Rech Sr Valentina

Andrighetti Chiara
Gazzo don Andrea
Maffezzoli Massimo
Masiero Filippo
Menini Riccardo
Meret Silvia
Rubin Elia
Silvestrin Sr Luigina
Sociu Catalin
Tharwat Kamel
Venturini Sr Alessia

MGS Universitari e Lavoratori

Responsabili

Vendrame Sr Paola
Zof don Emanuele

Bettiol Beatrice
Callovi Sr Barbara
Castenetto don Aldo
Cristant Mattia
Del Negro don Simone
Fazzioni Paola
Marton Anita
Nalotto Sr Serena
Rigoni Lorenzo
Rubin Elia
Saccomanno Nicola
Schincariol Marco
Zaccaron Lucia

Gruppo Ricerca

Responsabili

Bernardello don Luca (M)
Zecchin Sr Marcella (F)
Marchetti don Giovanni (M)
Rubin Elia (M)
Parison Marta (F)
Pegolo Mariagrazia (F)
Rech Sr Valentina (F)

Gruppo Faccia a Faccia

Responsabili

Bernardello don Luca (M)
Lorenzoni Sr Cristina (F)

Ongarato Sr Elena (F)
Mauro Damiano (M)

Fidanzati

Responsabili

Bernardello don Luca
Berto Sr Silvia
Famiglia Candelù
Famiglia Russo
Zanchetta don Silvio

Meeting MGS

Responsabili

Vendrame Sr Paola
Zof don Emanuele

Andreetta Filippo
Cucchiario Francesco
Driussi don Gilberto
Gubana Sr Manuela
Lorenzoni Sr Cristina
Pagliaroto Jacopo
Pietrobelli don Piero
Rubin Elia
CP maschile
CP femminile

MGS play

Celeghin Sara
Gazziola Sr Giada
Scremin Andrea
Spinazzè don Filippo

CONFRATELLI IN FORMAZIONE INIZIALE

POST-NOVIZIATO DI ROMA

Istituto Salesiano San Tarcisio
Via Appia Antica, 102
00147 Roma (RM)
Tel 06.510.77.81

S Adamo Filippo	2°
S Lorenzi Andrea	2°
S Tiozzo Alessandro	1°

TIROCINIO

S Arputharaj Soosai <i>Bacau</i>	1°
S Dorigo Francesco <i>Verona don Bosco</i>	1°
S Nguyễn Việt Đức John <i>Bacau</i>	1°
S Meggiato Simone <i>Verona don Bosco</i>	2°
S Andreetta Giovanni Maria <i>Schio</i>	3°
S Gobbato Marco <i>Comunità Proposta</i>	3°
S Sociu Cătălin Petruț <i>Castello di Godego "Sardagna"</i>	3°

STUDENTATO TEOLOGICO DI TORINO - CROCETTA

Istituto Internazionale Don Bosco
Via Caboto, 27
10129 Torino
Tel 011 58111

S Reolon Michele	1°
S Tulbure Iosif	1°
S Mazara Antonino	2°

STUDENTATO TEOLOGICO DI GERUSALEMME

Istituto Internazionale
Salesian Monastery Ratisbonne 26,
91072 Jerusalem
Tel 00972.2.6259171

S Derlatka Karol Marcin	1°
-------------------------	----

STUDIO TEOLOGICO INTERPROVINCIALE LAURENTIANUM

Isola della Giudecca, 194
30133 Venezia

S Canciani Marco	3°
------------------	----

QUINQUENNIO

Resp. Pontoni don Paolo
vicario@salesianinordest.it

Andreoli don Francesco
Marchetti don Giovanni
Mauro Damiano
Mazorana don Marco
Miani don Davide
Moretto don Davide
Perosa don Davide
Peruzzi Dorianò
Pietrobelli don Piero
Pojer don Giovanni
Slanzi don Damiano
Spinazzè don Filippo

ANNIVERSARI 2024

80° Professione religiosa

L Ghellioni Urbano
26/08/1944, Villa Moglia

75° Professione religiosa

P De Franceschi Tarcisio (MOR)
16/08/1949, Villa Moglia
P Mazzon Franco
25/08/1949, Varazze

70° Professione religiosa

P Benini Umberto
16/08/1954, Albarè
P Bonora Luigi
16/08/1954, Albarè
L Molinari Mario
16/08/1954, Villa Moglia
P Sarto Pietro
16/08/1954, Albarè
P Tomelleri Fulvio
16/08/1954, Albarè
P Toniolo Sergio
16/08/1954, Albarè

60° Professione religiosa

P Alessio Mario
16/08/1964, Albarè
P Bazzoli Giovanni
16/08/1964, Albarè
P Durante Angelo
16/08/1964, Morzano di C.
L Negrato Giovanni
16/08/1964, Morzano di C.
P Pellizzari Giuseppe
16/08/1964, Albarè
L Sangoi Remigio
16/08/1964, Albarè
P Zamengo Paolo
16/08/1964, Morzano di C.

50° Professione religiosa

P Barolo Gioachino
01/09/1974, Albarè
P Gallina Giorgio
01/09/1974, Albarè
L Masè Vincenzo
01/09/1974, Albarè

25° Professione religiosa

P Boragina Manolo
08/09/1999, Torino M. A.
P Brisotto Gianluca
08/09/1999, Torino M.A.
P Driussi Gilberto
08/09/1999, Torino M.A.

60° Ordinazione sacerdotale

P Benini Umberto
23/03/1964, Monteortone
P Bonora Luigi
23/03/1964, Monteortone
P Tomelleri Fulvio
29/06/1964, Benediktbeuern
P Toniolo Sergio
23/03/1964, Monteortone

50° Ordinazione sacerdotale

P Bison Egidio
23/11/1974, Tramonte di T.
P Durante Angelo
07/12/1974, Mogliano V.
P Massella Roberto
15/04/1974, S. Lucia Extra
P Moro Gino
27/06/1974, Mogliano V.
P Venturelli Giovanni
25/04/1974, Torino M.A.

25° Ordinazione sacerdotale

P Biffi Igino
26/06/1999, Udine
P Cappelletti Roberto
26/06/1999, Udine
P Ghidina Ivan
26/06/1999, Udine

SALESIANI IN ISPETTORIA

	P	D	S	L	Tot
Ispettore	1				1
Bacau Romania	4		1	1	6
Bardolino					
Belluno	9			1	10
Bolzano	4			2	6
Godego Istituto	8		1		9
Godego Cognata	17			4	21
Chioggia	5			1	6+1
Chisinau Moldova	4			1	5
Costanza Romania	3			1	4
Este	5			1	6
Gorizia	7			1	8
Mezzano	5				5
Mogliano Astori	17			1	18
Mogliano Proposta	1		1	1	3+1
Monteortone	8	1			9
Pordenone	8			2	10
Porto Viro	4			1	5
San Donà	6	1	1	3	11
S. Maria la Longa	5				5
Schio	4		1	3	8
Tolmezzo	6				6
Trento	8				8
Trieste	5				5
Udine	9			4	13
VE - Castello	4				4
VE - Zatti	13			6	19+2
VE - Mestre Ispettoria	9				9
VE - Salesiani Don Bosco - Mestre	8			6	14
VR - Don Bosco	17		2		19
VR - San Zeno	17			5	22
VR - Santa Croce	6				6
To - Crocetta			3		3
Roma - San Tarcisio			2	1	3
Gerusalemme - Ratisbonne			1		1
Totali	227	2	13	45	288

Statistiche (calcolo al 8 settembre 2023)

Età media dei Confratelli

P	68,41
L	70,75
S	27,26
Totale (8 settembre 2021)	66,71
P	68,46
L	72,15
S	27,50
Totale (8 settembre 2022)	67,10
P	68,81
L	70,64
S	28,15
Totale (8 settembre 2023)	67,28

Confratelli per fasce di età

Età	P	D	S	L	Tot.
< - 20					
21 - 25			3	1	4
26 - 30	1	1	8	2	12
31 - 35	8		2	1	11
36 - 40	15			2	17
41 - 45	9				9
46 - 50	15			3	18
51 - 55	19			2	21
56 - 60	9			5	14
61 - 65	11			1	12
66 - 70	13			3	16
71 - 75	26			4	30
76 - 80	29			3	32
81 - 85	35			6	41
86 - 90	21			7	28
91 - <	16	1		6	22
	227	2	13	46	288

Salesiani in Ispettorìa al 8 settembre 2023

Anno	Totali	P	D	S	L	Novizi	Neoprof.
2003	435	309	1	39	86	3	4
2004	432	307	1	38	86	3	4
2005	433	315	1	33	84	7	3
2006	421	308	1	29	83	1	5
2007	418	300	1	29	88	3	1
2008	405	293	1	26	86	7	3
2009	403	289	1	24	89	4	6
2010	399	289	1	23	86	7	4
2011	388	284	1	23	80	2	6
2012	379	277	1	24	77	4	2
2013	379	281	1	25	72	3	4
2014	365	271	1	24	69	5	3
2015	358	261	1	27	69	2	5
2016	364	273	1	22	68	2	2
2017	359	270	1	24	64	3	2
2018	344	258	1	21	64	3	3
2019	341	261	1	19	60	1	3
2020	326	249	1+3	15	58	1	1
2021	299	234	1+2	13	49	2	1
2022	294	233	1	15	45	3	2
2023	288	227	1+1	13	46	0	1

Elenco delle Case



Elenco direttori

Casa	Confratello	Nomina	Fine mandato
Ispettore	P Igino Biffi	2018	V anno
Bacau	P Laslau Andrei	2023	fine I triennio 2026
Bardolino ¹	Sig. Matteo Bortoletto	2021	
Belluno	P Alberto Maschio	2022	fine II triennio 2025
Bolzano	P Ivan Ghidina	2017	fine III triennio 2023
Castello di Godego-Istituto	P Enrico Peretti	2021	fine I triennio 2024
Castello di Godego-Cognata	P Michele Rigoni	2023	fine II triennio 2026
Chioggia	P Claudio Parolin	2020	fine I triennio 2023
Chisinau	P Andrea Ballan	2021	fine I triennio 2024
Costanza	P Venceslau Grosu	2022	fine II triennio 2025
Este	P Paolo De Cillia	2020	fine II triennio 2026
Gorizia	P Vincenzo Salerno	2021	fine I triennio 2024
Mezzano	P Giovanni Rebellato	2020	fine II triennio 2026
Mogliano Astori	P Roberto Guarise	2023	fine I triennio 2026
Mogliano CP	P Luca Bernardello	2020	fine II triennio 2026
Monteortone	P Antonio Marostegan	2021	fine II triennio 2024
Pordenone	P Livio Mattivi	2020	fine I triennio 2023
Porto Viro	P Gianluca Brisotto	2023	fine I triennio 2026
San Donà di Piave	P Nicola Munari	2020	fine II triennio 2026
Santa Maria La Longa	P Stefano Pegorin	2021	fine I triennio 2024
Schio	P Enrico Gaetan	2022	fine II triennio 2025
Tolmezzo	P Loris Biliato	2021	fine II triennio 2024
Trento	P Nicola Toffanello	2021	fine I triennio 2024
Trieste	P Germano Colombo	2022	fine II triennio 2025
Udine	P Lorenzo Teston	2021	fine I triennio 2024
Venezia Castello	P Vittorio Tonidandel	2021	fine I triennio 2024
VE-Mestre A. Zatti	P Franco Campello	2023	fine I triennio 2026
VE-Mestre Don Bosco	P Silvio Zanchetta	2020	fine II triennio 2026
VE-Mestre Ispettorìa ²	P Paolo Pontoni	2022	fine II triennio 2025
Verona Don Bosco	P Massimo Zagato	2023	fine I triennio 2026
Verona Santa Croce	P Dino Marcon	2023	fine I triennio 2026
Verona San Zeno	P Mariano Diotto	2020	fine II triennio 2026

¹ Opera Gestione laicale

² La comunità della Sede Ispettoriale è parte dell'unica comunità salesiana di Mestre.



SEDE ISPETTORIALE

(1959) 1990 B. Filippo Rinaldi

Indirizzo

Casa Ispettorale Salesiana
Via dei Salesiani, 15
30174 Venezia-Mestre VE

Telefono

041 5498300

Email

info@salesianinordest.it

Sito Web

www.salesianinordest.it

Sede Ispettorale; Pastorale Giovanile; Animazione Vocazionale e Missionaria; Ufficio Scuola; Fondazione Salesiani per la Formazione Professionale; Salesiani per il Sociale; Servizio Civile; Servizi amministrativi.

P	Baies Bogdan ¹	
P	Canale Marco ¹	
P	Castellini Sergio ¹	
P	Da Re Francesco ¹	
P	Ferrari Gianfranco ¹	
P	Poles Alberto ²	Ec
P	Pontoni Paolo ²	Dt
P	Rossini Claudio ²	
P	Zof Emanuele ²	Vc

¹ *Temporaneamente assente*

² *Riguardo la vita religiosa e quindi il progetto di vita comunitaria i confratelli della comunità ispettorale appartengono all'unica comunità di Mestre SDBM*

Soggiorno San Domenico Savio

32041 Auronzo di Cadore (BL)

Tel. 0435 497055



01. BACAU

(2000) 2003 Maria Ausiliatrice

Indirizzo

Fundatia "Sfântul Ioan Bosco"
Str. Tazlului, 9
600372 Bacau (Romania)

Telefono

040 234 582330

Email

bacau@salesianinordest.it

Sito Web

www.donboscobc.ro

Oratorio; Centro giovanile; Comunità Vocazionale; Scuola Primaria; Corsi professionali; Doposcuola.

Comunità religiosa

L	Antonymsy Soosai	
P	Baracco Tiziano	Vc Ec Co
P	Laslau Andrei	Dt Or
S	Nguyen Viet Duc John	
P	Solari Sandro	Cs

Consiglio dell'Opera

Baracco don Tiziano
Butacu Viorel
Breahnă Adriana
Iancu Răzvan
Laslau don Andrei

Consiglio CEP Scuola Primaria

Laslau don Andrei
Dumea Danisia
Fodor Daniela
Dancă Annamaria

Consiglio CEP Oratorio

Baracco don Tiziano
Butacu Viorel
Iancu Răzvan
Laslau don Andrei



02. BARDOLINO

1962 (1968) [2021] Gesù Adolescente

Indirizzo

Istituto Salesiano "Sacro Cuore"
Tusini: Strada di Sem 1, 37011, Bardolino VR
DAB: Loc. Villa 9, 37010, Costermano sul Garda VR

Telefono

045 6211310 | 311

Email

direttore@salesianibardolino.it

Sito Web

www.salesianibardolino.it

Comunità Minori DAB

045 6201034

(c/o Albarè)

Tusini: Centro di Formazione Professionale Settore: meccanico, impiantistico, addetti alle vendite, vitivinicolo; Formazione continua; Animazione Pastorale del Territorio; Ospitalità.

Albarè: Villaggio Educativo DAB (Comunità residenziale per minori, Comunità Diurna, Co-housing giovani adulti).

Opera affidata ai laici

Direttore:

Sig. Bortoletto Matteo

Consiglio dell'Opera

Albanese Ester

Baldani Luca

Bortolazzi Emanuele

Bortoletto Matteo

De Beni Michele

Gandini Michele

Lavarini Diego

Legora Martina

Libralon Stella

Micheletti Martina

Puleo Orazio

Vecchia Sebastiano

Zof don Emanuele

Consiglio CEP CFP

Bortolazzi Emanuele

Bortoletto Matteo

De Beni Michele

Gandini Michele

Lavarini Diego

Pernigotti Moreno

Pozza Tiziana

Equipe PG CFP

Bassi Mariagrazia

Bortolazzi Emanuele

Cacciatori Francesca

Lavarini Diego

Legora Martina

Libralon Stella

Micheletti Martina

Pozza Tiziana

Consiglio CEP ed EPG

Villaggio ed. DAB

Albanese Ester

Baldani Luca

Bortoletto Matteo

De Beni Michele

Dos Santos Alex

Gandini Michele

Nobis Emil

* Delegato Cooperatori Fontana don Lorenzo



03. BELLUNO

(1924) 1952 San Giovanni Bosco

Indirizzo

Istituto "Agosti"
Piazza San Giovanni Bosco 12
32100 Belluno BL

Telefono

0437 34815

Email

belluno@salesianinordest.it

Sito Web

www.agosti.it

Parrocchia

0437 31875

Centro giovanile

0437 31887

Scuola dell'infanzia; Scuola Primaria; Scuola Secondaria di 1° grado; Oratorio; Centro Giovanile; Parrocchia; Ospitalità.

Comunità religiosa

P Bertozzo Vittorio

P Bordignon Guerrino

P Canella Michele Pr Co Cs

P Gorghetto Filippo

P Greggio Vinicio

L Loreggian Luciano

P Maschio Alberto Dt Or Ex

P Michielan Riccardo Vc

P Sofia Tiziano

P Tasso Renato¹

**Casa Alpina Salesiana
Santa Fosca**

32020 Selva di Cadore (BL)

Tel. 0437 720125

¹ *Incarico apostolico esterno*



Consiglio dell'Opera

Canella don Michele
Casagrande Barbara
Da Prà Eliana
Di Iulio Silvia
Faoro Gabriella
Gorghetto don Filippo
Maschio don Alberto
Mazzorana Massimo
Pasquin Roberto
Trentin Katiuscia
Zanolli Licia

Consiglio CEP Scuola

Di Iulio Silvia
Gorghetto don Filippo
Maschio don Alberto
Pasquin Roberto
Trentin Katiuscia
Zanolli Licia

Equipe PG Scuola

Barattin Caterina
Cometto Giada
Di Iulio Silvia
Gorghetto don Filippo
Martini Freancesca
Maschio don Alberto

Consiglio CEP Parrocchia

Canella don Michele
Collavo Valeria
Da Prà Eliana
Dametto Daniela
De Gol Daniele
Fant Valentina
Faoro Gabriella
Fucile Ilaria
Greggio don Vinicio
Ingoglia Concetta
Macchia Damiano
Mansi Salvatore
Maschio don Alberto
Porelli Mariuccia
Santomaso Caterina
Trento Graziano



04. BOLZANO

(1938) 1942 San Giuseppe

Indirizzo

Istituto Salesiano Rainerum
Piazza Domenicani 15 C.P. 461
39100 Bolzano BZ

Telefono

0471 972283

Email

bolzano@salesianinordest.it

Sito Web

www.rainerum.it

Scuola Secondaria di 1° grado; Scuola Secondaria di 2° grado: Liceo Scientifico delle scienze applicate curvatura robotica, ITT mecatronico curvatura energia; Convitto studenti; Cappellanie; Associazione Juvenes APS; Doposcuola; Sala della comunità.

Comunità religiosa

P Busana Carlo Ex Co
P Ercoli Daniele Vc
P Gallina Giorgio Cs
P Ghidina Ivan Dt
L Masè Vincenzo
L Pasquin Luigi

Consiglio CEP Scuola

Angeli Maddalena
Endrizzi Cristina
Ercoli don Daniele
Ghidina don Ivan
Monfalcon Stefano
Orlandi Monica
Pontalti Giulia

Equipe PG Scuola

Baldassarre Alessandro
Ercoli don Daniele
Marrone Monica
Ridolfi Giacomo
Rossetti Annalisa

Consiglio dell'Opera

Ercoli don Daniele
Gallina don Giorgio
Ghidina don Ivan
Gonzo Fabrizio
Monfalcon Stefano
Orlandi Monica

Consiglio CEP Juvenes

Cavada Serena
Ercoli don Daniele
Ghidina don Ivan
Gonzo Fabrizio
Guariso Selene
Maio Tobia

Equipe PG Juvenes

Delugan Kevin
Di Tonno Gabriele
Ercoli don Daniele
Gonzo Fabrizio
Guariso Selene
Marchitto Grazia
Ridolfi Giacomo



05. CASTELLO DI GODEGO - Istituto

(1946) 1948 Maria Ausiliatrice

Indirizzo

Istituto Salesiano "E. di Sardagna"
Via Roma, 33
31030 Castello di Godego TV

Telefono

0423 468935 / 0423 469360

Email

info@salesianigodego.it

Sito Web

www.salesianigodego.it

Scuola Primaria; Scuola Secondaria di 1° grado; Animazione Pastorale del Territorio.

Comunità religiosa

P Baggio Giuliano¹

P Marchetti Guerrino

P Mazzorana Marco

P Moretto Davide

P Peretti Enrico

P Peretti Duilio

P Schibotto Massimo

S Sociu Cătălin Petruț

Cs

Cs

Dt Ec Co Ex

Vc

EPG Centro Giovane

Caon Marta

Carlesso Gabriele

Conte Elena

Fabrin Maddalena

Mazzorana don Marco

Moretto don Davide

Consiglio CEP Scuola Primaria

Farma Antonio

Mazzorana don Marco

Peretti don Enrico

Simonetto Chiara

Equipe PG Scuola Primaria

Battagello Chiara

Greco Annalisa

Mardegan Debora

Mazzorana don Marco

Simonetto Chiara

Consiglio CEP Scuola Secondaria di Primo Grado

Berton Genny

Farma Antonio

Mazzorana don Marco

Mocellin Alessandro

Moretto don Davide

Peretti don Enrico

Schibotto don Massimo

Equipe PG Scuola Secondaria di Primo Grado

Berton Genny

Carlesso Gabriele

Carlone Stefano

Mazzorana don Marco

Pettenon Alex

¹ Cappellano FMA Rosà (VI)



06. CASTELLO DI GODEGO - Mons. Cognata

(1998) 2001 Sacro Cuore di Gesù

Indirizzo

Casa Salesiana "Mons. Cognata"
Via Roma, 33
31030 Castello di Godego TV

Telefono

0423 467883

Email

cognata@salesianinordest.it

Casa per l'assistenza di confratelli anziani e non autosufficienti.

Comunità religiosa

P Alessio Mario
P Bazzoli Giovanni Cs
P Bertapelle Angelo Giuseppe
P Bertapelle Benedetto Pio
P Bortolaso Dante
P Bortolato Aldo
L Bussinello Carlo
P Casetto Bruno
P Durante Federico
L Durante Ferdinando
P Fedrizzi Luigi
L Ghellioni Urbano
P Lago Elio
L Molinari Mario
P Perini Eugenio
P Poier Guido
P Prai Antonio
P Remonato Lorenzo
P **Rigoni Michele** Dt Ex
P Sinigaglia Patrizio Vc
P Trevisan Alberto
P Vittori Cesare
P Zaramella Alessandro

Consiglio dell'Opera

Bazzoli don Gianni
Lopez Sr Guadalupe
Lovato Marina
Rigoni don Michele
Sinigaglia don Patrizio



07. CHIOGGIA

(1899) 1926 San Giusto

Indirizzo

Casa Religiosa "San Giusto"
Calle don Bosco, 361
30015, Chioggia VE
Rione Duomo 261

Telefono

041 400365

Email

chioggia@salesianinordest.it

Sito Web

www.salesianichioggia.it

Oratorio; Centro giovanile; Parrocchia; Doposcuola; Sala della comunità.

Comunità religiosa

P	Bazzo Giorgio	Ec
L	Dall'Amico Gianmaria	
P	Dalla Lana Emilio	
P	Gabor Corneliu	
P	Ghion Vanni	Cs Pr Ex
P	Parolin Claudio	Dt Or Co
P	Pettenuzzo G.Battista	Vc

Consiglio dell'Oratorio

Bazzo don Giorgio
Bellemo Giuliana
Cavallarin Giorgio
Dalla Lana Emilio
Desiderio Barbara
Ghion don Vanni
Grasso Giordano
Lanza Stefania
Luardi Leonardo
Melato Valentina
Mori Claudia
Pagan Maurizio
Padoan Davide
Parolin don Claudio
Perini Romina
Pettenuzzo don Battista
Salvagno Marta
Scarpa Giuliano
Vallongo Francesca
Voltolina Mario

Consiglio dell'Opera

Bazzo don Giorgio
Ghion don Vanni
Grasso Giordano
Lanza Stefania
Luardi Leonardo
Parolin don Claudio
Salvagno Marta



08. CHISINAU

(2005) 2007 San Giovanni Bosco

Indirizzo

Fundatia don Bosco
Stradela Muncesti, 9
2002, Chisinau (Moldavia)

Telefono

00373 22 843054

Email

chisinau@salesianinordest.it

Sito Web

www.donbosco.md
www.cfp.md

Parrocchie

Maria Ausiliatrice
Sant'Antonio (Cretoaia)

Oratorio; Centro giovanile; Parrocchie; Corsi professionali; Casa famiglia.

Comunità religiosa

P	Ballan Andrea	Dt Ec Pr
P	Bergamin Sergio	Vc Or
L	Camparmò Corrado	Cs
P	Iacuzzi Fabrizio	Cs
P	Pellizzari Giuseppe	Cs

Consiglio dell'Opera

Arnaut Dan
Ballan don Andrea
Bergamin don Sergio
Bolocan Andrei
Botnari Stefan
Camparmo' Corrado
Iacuzzi don Fabrizio
Oriol Irina

Consiglio CEP

Oratorio

Arnaut Dan
Arnsenii Nicolae
Ballan don Andrea
Bergamin don Sergio
Iacuzzi don Fabrizio
Ichim Tatiana
Mariuta Mariana

Consiglio CEP ed EPG

Casa famiglia

Ballan don Andrea
Bolocan Andrei
Botnari Stefan
Diacova Anna
Dudun Aliona



09. COSTANZA

(1997) 1999 San Giovanni Bosco

Indirizzo

Centrul Salezian don Bosco
Str. Veniamin Costache, 66
900036 Costanta (Romania)

Telefono

0040 799 761 603

Email

ct@donbosco.ro

Sito Web

www.donboscocostanta.ro

CFP

0040726 626 345

Oratorio; Centro giovanile; Centro Diurno; Casa famiglia; Corsi professionali; Doposcuola; Ospitalità.

Comunità religiosa

L	Caron Dario	Cs
P	Grosu Venceslau	Dt Co
P	Ilies Iosif	Vc
P	Slanzi Damiano	Cs Or

Consiglio dell'Opera

Dumitru Cristina
Fotache Miriam
Ilies don Iosif
Slanzi Damiano
Tanase Nicoleta
Grosu don Venceslau

Consiglio CEP Oratorio

Covaliu Alexandru
Farcas Camelia
Gherghel Alexandru
Grosu don Venceslau
Ilies don Iosif
Slanzi don Damiano
Stoleru Leonard

Equipe PG Oratorio

Balan Adelina
Bratuleanu Daria
Covaliu Alexandru
Dobre Cristina
Duduta Alexandra
Farcas Camelia
Fedulov Anastasia
Ferariu David
Gherghel Alexandru
Rusu Maria
Slanzi don Damiano
Trocin Andrea
Turicianu Rafaela
Vieriu Robert



10. ESTE

(1878) 1926 San Giuseppe

Indirizzo

Istituto Salesiano "Manfredini"
Via Manfredini, 12
35042 Este PD

Telefono

0429 612101

Email

info@cfpmanfredini.it

Sito Web

www.cfpmanfredini.com

Direzione

0429 612157

Amministrazione

0429 612156

Centro di Formazione Professionale settore: meccanica, elettrico-energie-meccatronica, visual design-grafica, ristorazione; Formazione Continua, Cappellanie; Ospitalità.

Comunità religiosa

P	Balter Paolo	Vc Ex Co
P	Bergamin Luigi	
P	De Cillia Paolo	Dt Ec
L	Righetti Giovanni	
P	Tommasi Piergiorgio	
P	Turrin Giuseppe	Cs

Consiglio CEP CFP

Bianchin Michela
De Cillia don Paolo
Moretti Marta
Padovan Mirko
Rainaldi Bruna

Consiglio dell'Opera

Balter don Paolo
De Cillia don Paolo
Donati Francesco
Padovan Mirko
Turrin don Giuseppe
Viale Simone

Equipe PG CFP

De Cillia don Paolo
Rosin Alessandro
Saladin Moira
Tresoldi Andrea
Viale Simone

11. GORIZIA

(1895) 2015 S. Luigi

Indirizzo

Convitto Salesiano San Luigi
via D.Bosco, 48
34170 Gorizia GO

Telefono

0481 550631

Email

sdbgorizia@salesianinordest.it

Parrocchie

San Giuseppe Artigiano	0481/535336
Santi Vito e Modesto	0481/533236
Pio X	0481/090477
Sacro Cuore di Gesù e di Maria	0481/530317
Santi Giovanni di Dio e Giusto	0481/221782
Maria SS. Regina	0481/32177

Parrocchie e unità pastorale; Oratorio; Centro giovanile; Centro diurno; Comunità MSNA; Animazione Pastorale del Territorio.

Comunità religiosa

P	Baldisserotto Paolo	Ex
P	Barolo Gioachino	Cs
P	Biscotti Paolo	Cs Or Co
P	Chiarotto Carlo	
P	Di Martino Salvatore	Vc Pr
P	Rossini Pierpaolo	
P	Salerno Vincenzo	Dt
L	Scarparo Giancarlo	

Tacchino Daniela
Vidoni Ornella
Vizin Emanuele

Consiglio CEP MSNA

De Savorgnani Irene
Franz Anita
Nicoletti Andrea
Vidoni Ornella
Vizin Emanuele

Consiglio dell'opera

Barolo don Gioacchino
Biscotti don Paolo
Buttussi Fabio
Cristofoli Alessandro
De Savorgnani Irene
Di Martino don Salvatore
Franz Anita
Gomisci Luisa
Macuz Graziella
Nicoletti Andrea
Salerno don Vincenzo
Selovin Gabriella

Consiglio CEP Parrocchia

Barolo don Gioacchino
Biscotti don Paolo
Buttussi Fabio
Cristofoli Alessandro
Di Martino don Salvatore
Gomisci Luisa
Macuz Graziella
Salerno don Vincenzo
Selovin Gabriella
Tacchino Daniela

12. MEZZANO DI PRIMIERO

1964 Santa Croce



Indirizzo

Istituto Salesiano S. Croce
Via Molaren, 29
38050 Mezzano di Primiero TN
0439 762019
mezzano@salesianinordest.it
www.salesianimezzano.it

Telefono

Email

Sito Web

Scuola Primaria; Scuola Secondaria di 1° grado; Animazione Pastorale del Territorio, Ospitalità.

Comunità religiosa

P	Boragina Manolo	Vc
P	Moro Gino	
P	Orler Tullio	Ec
P	Rebellato Giovanni	Dt Ex
P	Trettel Giulio	

Consiglio dell'opera

Alberti Antonia
Boragina don Manolo
Fontanive Manuela
Orler don Tullio
Rebellato don Giovanni
Sartena Elisa
Tissot Francesco
Zorteo Robert

Consiglio CEP Scuola

Auciello Alessio
Averame Alessandro
Bettega Valentino
Boragina don Manolo
Carrer Iacopo
Fontanive Manuela
Rebellato don Giovanni
Romagna Sonia

Equipe PG Animazione territoriale

Boragina don Manolo
Gobber Gabriele
Rebellato don Giovanni
Tissot Francesco
Zugliani Rosanna



13. MOGLIANO VENETO - Astori

(1882) 1926 *Maria Ss. Ausiliatrice*

Indirizzo

Collegio Salesiano "Astori"
Via Marconi, 22
31021 Mogliano Veneto TV

Telefono

041 5987111

Email

direzione@astori.it

Sito Web

www.astori.it

Direzione

041 5987400

Amministrazione

041 5987401

Orientamento

041 5902318

Studio tecnico

041 5987484

Eurogroup TGS

041 5904717

Scuola Primaria; Scuola Secondaria di 1° grado; Scuola secondaria di 2° grado: Liceo scientifico curvatura biomedica, Liceo scientifico-scienze applicate- con curvatura robotica, Liceo linguistico curvatura mediazione e organizzazione eventi culturali, ITE curvatura marketing e comunicazione, ITT curvatura tecnologie per l'impresa 4.0; Doposcuola; Animazione Pastorale del Territorio; Studio tecnico "M.C."; Orientamento; Chiesa Pubblica; Biblioteca.

Comunità religiosa

P	Babetto Agostino	
P	Barosco Tranquillo	
P	Benvenuti Loris	Vc Co
P	Bonora Luigi	Ex
P	Cescut Marco	
P	Coldebella Luciano	
L	Cuzzolin Mario	Cs
P	Emmanuelli Fabrizio	Ec
P	Furlan Angelo	
P	Guariento Mario	

P	Guarise Roberto	Dt
P	Maistro Fabio	Cs
P	Matta Emad Samir Anis (UPS)	
P	Maurizio Vito	
P	Mojoli Paolo	
P	Rasamoelina Judicaël	
P	Tomasella Danillo	
P	Trentin Pietro	
P	Vanzin Gian Sandro	
P	Zakher Giorgio	



Consiglio CEP Primaria

Boldrini Alberto
Emanuelli don Fabrizio
Guarise don Roberto
Perrotta Chiara
Righetto Monica
Vogrig Veronica

Consiglio CEP Secondaria di Primo Grado

Boldrini Alberto
Emanuell don Fabrizio
Guarise don Roberto
Mauro Damiano
Parigi-Bini Gloria
Tessarini Lucia
Toffolo Matteo

Consiglio CEP Secondaria di Secondo Grado

Antenucci Francesca
Bastianetto Laura
Campagnaro Fabiana
Emanuelli don Fabrizio
Guarise don Roberto
Maistro don Fabio
Papadakis Annemarie
Tadiotto Elena

Equipe PG Primaria

Bettiol Barbara
Bruna Mariagrazia
Damiani Damiano
Giuliatto Silvia
Righetto Monica

Equipe PG Secondaria di Primo Grado

Gobbato Marco
Maccatrozzo Marco
Marazzato Silvia
Mauro Damiano
Viillacara Giulia

Equipe PG Secondaria di Secondo Grado

Benvenuti don Loris
Bortolato Sara
Casarin Monica
Maistro don Fabio
Perisinotto Simone
Zennaro Davide

Equipe PG Centro Giovanile

Andrighetti Chiara
Maistro don Fabio
Marton Damiano



14. MOGLIANO VENETO

- Comunità Proposta

(1981) 2007 San Giovanni Bosco

Indirizzo

Comunità Proposta
Via F. Barbiero, 7
31021 Mogliano Veneto TV

Telefono

041 5902338

Email

proposta@salesianinordest.it

Sito Web

www.donboscoland.it

Comunità vocazionale.

Comunità religiosa

P	Bernardello Luca	Dt
S	Gobbato Marco	
D	Magri Andrea	Cs
L	Mauro Damiano	Ec

Equipe Formativa

Bernardello don Luca
Dal Monte Manuela
Mauro Damiano
Pontoni don Paolo



15. MONTEORTONE

1937 San Marco

Indirizzo

Istituto Salesiano San Marco
Via Santuario, 130
35030 Monteortone PD

Telefono

049 8669041

Email

sanmarco@termesalesiani.it
mammamargherita@termesalesiani.it

Sito Web

www.termesalesiani.it

Direttore Comunità

049 8639996

Casa per ferie

049 8669041

Direttore

049 8639820

Albergo M. M.

Segreteria

049 8669350

Albergo M. M.

“Terme San Marco”: convegni, ospitalità, ritiri.

“Terme Mamma Margherita”: cure termali (fangoterapia, inalazioni), ospitalità.

Comunità religiosa

P Barbiero Ganguerrino
P Bison Egidio¹
P Chiaffoni Filippo Cs
D Dal Santo Domenico Cs
P **Marostegan Antonio** Dt Co
P Mazzon Egidio
P Mazzon Franco Vc
P Visentin Pio
P Zuccato Paolo²

Consiglio dell'Opera

Catto Massimiliano
Chiaffoni don Filippo
Dal Santo don Domenico
Marostegan don Antonio
Mazzon don Franco

¹ Assistente Collegio Universitario Padova

² Incaricato Collegio Universitario Padova



16. PADOVA

1957 [2019] San Giovanni Bosco

Indirizzo	Istituto Salesiano Domenico Savio Via Asolo, 4 35142 Padova PD
Telefono	049 8827323
Email	collegio@salesiani.padova.it
Sito Web	www.salesiani.padova.it www.piccolo-padova.it
Collegio Universitario	049 8827323
Piccolo Teatro Don Bosco	049 8827288

Collegio universitario; Sala della comunità (Piccolo Teatro Don Bosco).

Consiglio dell'Opera

Bison don Egidio
Reghenspurgher Patrizia
Zuccato don Paolo



17. PORDENONE

(1924) 1926 *Maria Ss. Ausiliatrice*

Indirizzo

Collegio Don Bosco
Viale Grigoletti, 3
33170 Pordenone PN

Telefono

0434 383411

Email

pordenone@salesianinordest.it

Sito Web

www.donbosco-pn.it

Direzione

0434 383403

Oratorio

0434 383453

Amministrazione

0434 383404

Centro Orientamento

0434 362269

Parrocchia

0434 383488

Scuola Primaria; Scuola Secondaria di 1° grado; Oratorio; Centro giovanile; Parrocchia; Doposcuola; Ospitalità.

Comunità religiosa

P	Candido Giuseppe	
P	Cappelletti Roberto	Cs Or
P	Furlan Marino	
L	Gianduzzo Silvano	
P	Mattivi Livio	Dt
L	Riera Fabiano	Cs
P	Tasca Alfredo	
P	Tonolo Giorgio	
P	Visentin Vittorio	
P	Zanellato Rossano	Vc Pr Co Ex

Consiglio dell'opera

Cappelletti donRoberto
Diana Daniela
Lamanna Paolo
Mattivi don Livio
Parisi Annamaria
Riera Fabiano
Zanellato don Rossano



**Consiglio CEP
Scuola Primaria**

Bortolato Paolo
Cappelletti donRoberto
Diana Daniela
Eva De Candido
Mattivi don Livio
Moi Fanny
Parisi Annamaria

**Consiglio CEP Scuola
Secondaria di Primo Grado**

Cappelletti donRoberto
Depiero Serena
Lamanna Paolo
Mattivi don Livio
Parisi Annamaria
Piai Chiara
Rossit Andrea

**Equipe PG
Scuola Primaria**

Bortolato Paolo
Cappelletti don Roberto
China Genny
Mozzon Silvia
Vincenzotti Eleonora

**Equipe PG
Scuola Secondaria
di Primo Grado**

Cappelletti don Roberto
Cristant Mattia
Del Puppo Francesca
Schincariol Marco



78. PORTO VIRO

(1978) 1983 San Giusto

Indirizzo

Centro Giovanile Salesiano San Giusto
Via Mazzini, 155
45014 Porto Viro RO

Telefono

0426 633528

Email

direttore.portoviro@salesianinordest.it

Parrocchie

Santa Maria Madre della Chiesa a Scalon
San Giovanni Battista a Ca' Cappello
San Paolo Apostolo a Porto Levante

Oratorio; Centro giovanile; Parrocchie; Doposcuola; Animazione Pastorale del Territorio.
Missione condivisa con la comunità delle Figlie di Maria Ausiliatrice.

Comunità religiosa

P	Beorchia Carlo	Vc Ec
P	Brisotto Gianluca	Dt Pr Co
P	Pojer Giovanni	Cs Or
P	Trenti Gianantonio	Cs
L	Penzo Raffaele	Cs

Consiglio Pastorale Parrocchia

Augusti Nazzareno
Bonso Michele
Brisotto don Gianluca
Casetta Isabella
Marangon Francesca M.
Pojer don Giovanni
Quadretti Andrea
Ravazzolo Bruna
Soncin Giovanni
Spinazzè Sr Alessandra
Zenti Giannantonio
Zerbinati Gianni

Consiglio CEP Oratorio

Bellan Carlotta
Beorchia don Carlo
Brisotto don Gianluca
Carta Sr Laura
Marcato Michela
Pojer don Giovanni
Spinazzè Sr Alessandra
Tolomei Giada
Viviani Elisa

19. SAN DONÀ DI PIAVE

(1928) 1930 San Giovanni Bosco

Indirizzo

Oratorio don Bosco
Via XIII Martiri, 86
30027 San Donà di Piave VE

Telefono

0421 338911

Email

sandona@salesianinordest.it
info@donboscosandona.it

Sito Web

www.inoratorio.it
www.donboscosandona.it

Comunità

0421 338921

Oratorio

0421 338906

Direttore

0421 338901

CFP

0421 338980

Economo

0421 338900

Oratorio; Centro giovanile; Centro di Formazione Professionale - settori: elettrico, meccanico, automotive, informatico, energie rinnovabili; Doposcuola; Formazione Continua; Case per ferie; Sala della comunità.

Comunità religiosa

L	Arvotti Giuseppe	Ex
P	Bortolato Michele	Cs
L	Bui Tommaso	Cs
S	Canciani Marco	
D	Del Negro Simone	
P	Dissegna Roberto	Vc
P	Munari Nicola	Dt Or
L	Ros Andrea	
P	Rugolotto Giuseppe	
P	Sponga Claudio	
P	Vettorato Giuliano	Co

Soggiorno Don Bosco

30021 Caorle - Duna Verde (VE)
Tel. 0421 299158

Soggiorno Pierabech

33020 Forni Avoltri (UD)
Tel. 0433 72170



Consiglio CEP Oratorio

Bortolato don Michele
Cadamuro Barbara
Cellotto Federica
Del Negro don Simone
Montagner Nicolò
Munari don Nicola
Pasqualetto Andrea
Rocco Alberto
Rorato Elisabetta
Sarto Alessia
Toninato Marco
Zanon Beppe

Consiglio CEP CFP

Cappelletto Alessandro
Cuzzolin Diego
D'Ambrosio Annamaria
Dal Molin Francesco
Ferro Alessandro
Maschio Anna Maria
Muccignatto Ivan
Munari don Nicola
Partata Roberto
Ros Andrea

Equipe PG CFP

Cappelletto Alessandro
D'Ambrosio Anna Maria
Ferro Alessandro
Munari don Nicola
Zanutto Daniele



Associazione La Viarte

20. SANTA MARIA LA LONGA

1983 San Giovanni Bosco

Indirizzo

Associazione "La Viarte" ODV
Via Zompicco, 42
33050 Santa Maria La Longa UD

Telefono

0432 995050

Email

associazione@laviarteonlus.it
asslaviarte@salesianinordest.it

Sito Web

www.laviarteonlus.it

Cooperativa

380 373 9197

La Viarte

"Fruts di Bosc"

Comunità educativa per minori; Comunità educativo-terapeutica integrata per giovani adulti; Animazione Pastorale del Territorio; Cooperativa di solidarietà sociale; Doposcuola; Centro diurno.

Comunità religiosa

P	Battigelli Giorgio	Cs
P	Marchetti Giovanni	Cs Or
P	Pegorin Stefano	Dt
P	Piola Lorenzo	Vc
P	Somacale Gian Paolo	Cs

Consiglio dell'Opera

Battigelli don Giorgio
Marchetti don Giovanni
Pegorin don Stefano
Piola don Lorenzo
Riccio Vincenzo
Saccomano Margherita
Somacale don Gian Paolo
Taverna Grazia
Tessaro Elena

Soggiorno Pierabech
33020 Forni Avoltri (UD)
Tel. 0433 727550

27. SCHIO

(1901) 1926 San Luigi

Indirizzo

Istituto Salesiano Don Bosco
Via Marconi, 14
36015 Schio, VI

Telefono

0445 521173

Email

schio@salesianinordest.it

Sito Web

www.salesianischio.it

CFP

0445 525151

Oratorio

3714615600

Palazzetto dello sport 0445 1812099

Oratorio; Centro Giovanile; Centro di Formazione Professionale settore: elettrico, meccanico, servizi vendite, agro ambientale; Centro Pastorale per immigrati africani anglofoni; Chiesa pubblica; Doposcuola.

Comunità religiosa

P Andreoli Francesco Or Vc
L Favaro Gianni
P Furlan Giovanni
P **Gaetan Enrico** Dt Co
P Perosa Davide Cs
L Ramazzina Alessandro
L Sangoi Remigio

Consiglio CEP Oratorio

Andreoli don Francesco
Bonato Matilde
Castagna Daniele
De Facci Giulia
Gaetan Enrico
Perezan Andrea
Santacatterina Franco

Consiglio CEP CFP

Andreoli don Francesco
Cervo Mita
Dal Prà Giulia
Dalla Via Marita
Gaetan don Enrico
Perosa don Davide
Peruzzo Sebastiano
Storti Jessica

Equipe PG CFP

Andretta Giovanni
Beni Federica
Colbacchini Michela
Perosa don Davide



22. TOLMEZZO

(1926) 1927 San Francesco di Sales

Indirizzo

Collegio Salesiano Don Bosco
Via Dante Alighieri, 3
33028 Tolmezzo UD

Telefono

0433 40054

Email

tolmezzo@salesianinordest.it

Sito Web

www.donboscotolmezzo.it

Scuola Primaria; Scuola secondaria di 1° grado; Oratorio; Centro giovanile; Ospitalità; Cappellanie; Animazione Pastorale del Territorio.

Comunità religiosa

P Baroni Mario

P **Biliato Loris**

P Cecon Paolo

P Dal Cin Eros

P Finetto Gaetano

P Marangone Gustavo

Dt Ec

Vc Or Co

Cs Ps

Equipe PG Scuola

Cecon don Paolo

De Tina Linda

Bellorini Marisa

Veritti Sara

Borghi Giulia

Consiglio CEP Scuola

Biliato don Loris

Dal Cin don Eros

Cecon don Paolo

Puppis Valentina

Dario Isabella

Consiglio CEP Oratorio

Cecon don Paolo

Pachner Mariasilvia

Moro Bruno



23. TRENTO

(1893) 1926 S. Maria Ausiliatrice

Indirizzo

Istituto Salesiano Maria Ausiliatrice
Via Barbacovi, 22
38122 Trento TN

Telefono

0461 885555

Email

trento@salesianinordest.it

Sito Web

www.sdbtrento.it

Direzione

0461 885501

Collegio Universitario

0461 885506

Scuola Secondaria di 1° grado; Animazione Pastorale del Territorio; Collegio universitario; Chiesa pubblica.

Comunità religiosa

P	Antosik Marek	Ec Ex
P	Baldina Eugenio	
P	Ferrari Celestino	
P	Lever Franco	
P	Lovisone Andrea	Vc
P	Perini Giancarlo	
P	Sega Emilio ¹	
P	Toffanello Nicola	Dt Co

Consiglio CEP Scuola

Antosik don Marek
Chiara Leveghi
Elisa Suraci
Lovisone don Andrea
Pisetta Lara
Toffanello don Nicola

Equipe PG Scuola

Benedetti Simone
Brambilla Chiara
Brunato Elena
Dematté Simone
Ferretti Mattia
Lovisone don Andrea
Zanon Andrea

Equipe Animazione Pastorale del territorio

Brunnoli Sabrina
Brunato Elena
Cardamone Giorno
De Monaco Alessandro
De Monaco Michele
Dematté Simone
Lovisone don Andrea

¹ Incarico apostolico esterno



24. TRIESTE

(1898) 1926 San Giovanni Bosco

Indirizzo

Oratorio Salesiano S. Giovanni Bosco
Via dell'Istria, 53
34137 Trieste TS

Telefono

040 638526

Email

trieste@salesianinordest.it

Sito Web

www.salesianitrieste.it

Oratorio; Centro giovanile; Parrocchia; Convitto universitario; Doposcuola; Sala della comunità.

Comunità religiosa

P	Belfiore Narciso	Ex
P	Brollo Marco	Cs Or
P	Colombo Germano	Dt Pr Co
P	Tavano Avelino	Vc
P	Venturelli Giovanni	Ec

Consiglio della CEP

Oratorio

Billè Fulvio
Billè Erica
Brollo don Marco
Clon Elena
Colombo don Germano
Corsano Lorenzo
Dambrosi Patrizia
Glavina Piero
Longo Matteo
Pesce Daniele
Piazza Barbara

Consiglio Pastorale

Parrocchia

Bertuzzi Matteo
Billè Fulvio
Blasi Sara
Brollo don Marco
Cassoni Giorgio
Clon Elena
Colombo don Germano
Dagostini Marco
Dambrosi Patrizia
Giacchetto Sr Francesca
Perugia Nadia
Tavano don Avelino
Turcinovich Michele

25. UDINE

1939 San Giovanni Bosco

Indirizzo

Istituto Salesiano "G. Bearzi"
Via D. Bosco, 2
33100 Udine UD

Telefono

0432 4193911

Email

bearzi@salesianinordest.it
bearzi@bearzi.it

Sito Web

www.bearzi.it

Scuola Primaria

0432 493931

Scuola Secondaria

di primo grado

0432 493906

CFP

0432 493971

Parrocchia

0432 493930

Oratorio

0432 493929

Casa Famiglia

0432 493938

Comunità MSNA

0432 493935

Scuola Primaria paritaria; Scuola Secondaria di 1° grado paritaria; Scuola Secondaria di 2° grado paritaria; ITI informatico e mecatronico; Centro di Formazione Professionale settore: meccanico, elettromeccanico, automotive, sistemista informatico; Oratorio; Centro Giovanile; Parrocchia; Convitto universitario; Casa Famiglia; Comunità MSNA; Formazione continua; Ospitalità.

Comunità religiosa

P	Alessio Galdino	
P	Beraldo Gianni	Vc
P	Bressan Lino	Ex
P	Canova Bruno	
P	Durante Angelo	
P	Miani Davide	Cs
L	Misdariis Giuseppe	
P	Moratti Benvenuto	Co
L	Peruzzi Dorianò	
L	Pettenon Giampietro	Ec
P	Pietrobelli Piero	Cs Or
L	Romio Guido	
P	Teston Lorenzo	Dt

Consiglio dell'Opera

Armano Giulio
Beraldo don Gianni
Facci Patrizia
Gurisatti Damiano
Maieron Giacomo
Miani don Davide
Pettenon Giampietro
Pietrobelli don Piero
Radicchi Lucia
Romagna Celeste
Teston don Lorenzo
Vizza Antonio



Consiglio CEP Scuola Primaria

Cesca Caterina
Materassi Antonella
Pietrobelli don Piero
Radicchi Lucia
Salvin Adriana
Serra Anna
Teston Lorenzo

Consiglio CEP Scuola Secondaria primo grado

Angeli Sara
Cois Simona
Pietrobelli don Piero
Radicchi Lucia
Teston don Lorenzo
Toros Pietro

Consiglio CEP ITI

Dalla Mora Annalisa
Gurisatti Damiano
Miani don Davide
Radicchi Lucia
Seretti Valentina
Teston don Lorenzo

Consiglio CEP CFP

Armano Giulio
Bolzon Loris
Miani don Davide
Miolo Michele
Mosanghini Serena
Riva Corrado
Rizzi Simone
Teston don Lorenzo

Equipe PG Scuola Primaria

Del Giudice Angelica
Gangi Barbara
Pietrobelli don Piero

Equipe PG Scuola Secondaria primo grado

Ceccorulli Valentina
Fabris Mattia
Peruzzi Doriano
Pietrobelli don Piero

Equipe PG ITI e CFP

Barbetta Matteo
Bolzon Loris
Colò Sara
Menegotto Federica
Miani don Davide
Tinon Manuel

Consiglio CEP Oratorio

Fiorillo Marco
Miani don Davide
Mussio Sofia
Peruzzi Doriano
Pietrobelli don Piero
Santarossa Giulia
Shuelz Sara

Consiglio CEP Sociale

Papa Alessandro
Romagna Celeste
Sartorello Simone
Teston don Lorenzo
Vizza Antonio

Consiglio CEP Parrocchia

Alessio don Galdino
Beraldo don Gianni
Pietrobelli don Piero
Romanelli Anna
Teston don Lorenzo
Todesco Tiziana

Consiglio Pastorale

Alessio don Galdino
Beraldo don Gianni
Cabbai Marco
Cabbai Giovanna
Disnan Emanuele
Duri Isabella
Forte Sandro
Gambellini Annalisa
Mansutti Nadia
Mario Ragogna
Molinari Laura
Pietrobelli don Piero
Romanelli Anna
Teston don Lorenzo
Todesco Tiziana
Toscano Filippo
Pietrobelli don Piero
Romanelli Anna
Teston don Lorenzo
Toscano Filippo



26. VENEZIA

- Castello

(1917) 1926 San Fedele

Indirizzo

Patronato Salesiano "Leone XIII"
Castello 1281 - Calle S. Domenico
30122 Venezia VE

Telefono

041 5230796

Email

info@salesianivenezia.it

Sito Web

www.salesianivenezia.it

www.parrocchiecastelloest.it

Parrocchia

041 5238533

San Francesco

Oratorio; Centro giovanile; Parrocchie e Zona Pastorale; Doposcuola; Ospitalità.

Comunità religiosa

P Faustini Giuseppe

P Favero Marco

P Pieretti Agostino

P **Tonidandel Vittorio** Dt Pr Ec Ex

Cs Or

Vc Co

Consiglio dell'Opera

Basili Paolo

Carraro Martina

Faustini don Giuseppe

Favero don Marco

Marescalchi Adriana

Niccolai Mino

Pieretti don Agostino

Pilot Maurizio

Sibilla Sandro

Tonidandel don Vittorio



27. VENEZIA MESTRE

- Artemide Zatti

2008 S. Artemide Zatti

Indirizzo

Casa Salesiana "Artemide Zatti"
Via dei Salesiani, 15
30174 Venezia-Mestre VE

Telefono

041 5498600

Email

zatti@salesianinordest.it

Direttore

041 5498611

Amministrazione

041 5498602

Suore

041 5498665

Comunità per la cura dei confratelli ammalati

Comunità religiosa

P Antoniazzi Rodolfo
P Baron Rino
L Bordignon Albino
P Bosello Ferdinando Vc
P Buffa Tullio
P Campello Franco Dt Ec
P Filippin Giovanni
P Fontana Umberto
P Lucato Adriano
L Moresco Giordano
L Negrato Giovanni
L Novello Marco
P Oselladore Dino
L Pattaro Luigi
P Pavanello Luigi
L Scaglioni Achille
P Tosini Giulio
L Zin Roberto

Consiglio dell'Opera

Banuelos Venegas Sr Maria Dolores
Bosello don Ferdinando
Campello don Franco
De Santiago Botello Sr Maria Juliana
Filippin don Gianni
Herashchenko Serhiy
Leanos Seballos Sr Esther

28. VENEZIA MESTRE

- Don Bosco

(1990) 2020 San Marco

Indirizzo Salesiani Don Bosco Mestre
Via dei Salesiani, 15
30174 Venezia - Mestre VE

Telefono 041 5498111
Email info@salesianimestre.it
Sito Web www.salesianimestre.it
Direzione 041 5498124
Segreteria scolastica 041 5498200

Centro di Formazione Professionale settore: meccanico, elettrico, grafico; Scuola Secondaria di 2° grado: IT Grafica e Comunicazione, Tecnico Meccatronico- indirizzo Energia; ITS Meccatronico, ITS crossmedia communication; Centro Convegni; IUSVE - Istituto Universitario Salesiano Venezia con Corsi di Laurea Triennale e Magistrale nelle aree: Comunicazione, Pedagogia, Psicologia; Master e Corsi di Alta Formazione; Progetti di ricerca; Centro di studi e documentazione; Casa don Bosco; Ospitalità; Formazione Continua; ISRE - Istituto Superiore Internazionale Salesiano di Ricerca Educativa..

Comunità religiosa

L	Annoè Ernesto		P	Poles Alberto	
P	Bozzetto Antonio		P	Pontoni Paolo	
P	Castenetto Aldo	Cs	P	Quinzi Gabriele	
L	Cervesato Graziano		P	Rossini Claudio	
L	Gatti Giuseppe		L	Rubin Elia	
P	Giacopini Nicola	Vc	P	Spinazzè Filippo	Cs
P	Gianoli Ernesto		P	Zanchetta Silvio	Dt Ex
L	Melegatti Mirko		P	Zof Emanuele	
P	Pellini Giovanni				

Consiglio dell'Opera

Bertato Chiara	Grillai Alberto
Baruzzo Lisa	Quinzi don Gabriele
Castenetto don Aldo	Rubin Elia
Cellini Claudia	Scofano Davide
Chinellato Lisa	Spinazzè don Filippo
Crocetta Cristian	Succol Chiara
Giacopini don Nicola	Zanchetta don Silvio



Consiglio CEP Scuola e CFP

Cassiani Mauro
Castenetto don Aldo
Cellini Claudia
Dittadi Matteo
Grillai Alberto
Spinazzé don Filippo
Tiengo Lorenzo
Valletti Federico
Zanchetta don Silvio

Consiglio CEP IUSVE

Chiarani don Matteo
Crocetta Cristian
Drusian Michela
Giacopini don Nicola
Manente Francesca
Marchetto Michele
Marchioro Davide
Miatto Enrico
Zanchetta don Silvio

Consiglio CEP Accoglienza

Bertoldini Tommaso
Cervesato Graziano
Chinellato Lisa
Grillai Alberto
Santiprosperi Fabio
Scofano Davide
Zanchetta don Silvio

Equipe PG Scuola e CFP

Baruzzo Lisa
Carraro Elisa
Castenetto don Aldo
Rubin Elia
Spinazzé don Filippo
Succol Chiara
Tiengo Lorenzo

Consiglio CEP ISRE

Benvenuti don Loris
Giacopini don Nicola
Possamai Michela
Segatto Ruggero
Zanchetta don Silvio



29. VERONA

- Don Bosco

(1891) 1926 San Giovanni Bosco

Indirizzo Istituto Salesiano Don Bosco
Stradone Antonio Provolo, 16
37123 Verona VR

Telefono 045 8070711
Email donbosco@salesianinordest.it
libreria@salesianiverona.it

Sito web www.salesianiverona.it

Direzione 045 8070780

Economo 045 8070803

Vicario 045 8070919

Libreria 045 8070746

045 8002692

Scuola Primaria; Scuola Secondaria di 1° grado; Scuola Secondaria di 2° grado, Istituto Tecnico Tecnologico Informatico, Liceo Scientifico e Scienze applicate, Liceo Linguistico; LABORatorio d'Impresa Scuola 5.0; Università IUSVE - Istituto Universitario Salesiano Venezia (sede di Verona) con Corsi di Lauree triennali: Advertising e Marketing. Digital & Graphic Design. Laurea magistrale: Web Marketing & Digital Communication; Casa don Bosco; Animazione Pastorale del Territorio; Collegio universitario. Libreria; Ospitalità.

Comunità religiosa

P	Artuso Felice		P	Forestan Giovanni ¹	
P	Balbo Lucio	Cs	P	Furia Luigi	
P	Benini Umberto		P	Gaspari Luciano	
P	Bettin Romano		P	Gazzo Andrea	Cs
P	Breda Gianmario		S	Meggiato Simone	
P	Borsato Sergio	Cs	P	Modena Giuseppe	
P	Coffele Gianfranco		P	Soldà Giuseppe	
P	Corolaita Valentino		P	Toniolo Sergio	
S	Dorigo Francesco		P	Venturi Gianfranco	
P	Fontana Lorenzo	Vc Co Ex	P	Zagato Massimo	Dt

¹ Cappellano Suore Castelletto di Brenzone



Consiglio CEP Scuola

Antolini Massimo
Balbo don Lucio
Cicogna Camilla
Gazzo don Andrea
Melegaro Irene
Solfa Martina
Zagato don Massimo
Zanoni Elisa

Equipe PG Scuola Primaria

Cicogna Camilla
Gazzo don Andrea

Equipe PG Scuola Secondaria di Primo Grado

Dorigo Francesco
Gazzo don Andrea
Lonardi Anna
Marcelli Letizia

Equipe PG Scuola Secondaria di Secondo Grado

Baruzzi Anna
Bertagna Laura
Fiorio Gianluca
Gabusi Elena
Meggiato Simone
Zagato don Massimo

30. VERONA

- Santa Croce

1977 *Esaltazione della Santa Croce*

Indirizzo

Parrocchia Santa Croce
Via G. D'Arezzo, 27
37131 Verona VR

Telefono

045 526243

Email

santacroce@salesianinordest.it

Sito Web

www.oratoriosantacroce.it

Centro giovanile

045 8489108

Oratorio; Centro giovanile; Parrocchia; Doposcuola.

Missione condivisa con la comunità delle Figlie di Maria Ausiliatrice.

Comunità religiosa

P	Ballarini Silvio	
P	Chiarani Matteo	Cs Or
P	Lievore Carlo	
P	Marcon Dino	Dt Pr Ec
P	Mazzer Stefano	Vc
P	Petris Arduino (PAR)	

Consiglio dell'Opera

Bante Mauro
Biffi suor Eliana
Celotto suor Silvia
Chiarani don Matteo
Marcon don Dino
Florio Giovanna
Frizzo Michele
Gatti Sara
Marcello Piccoli
Pellegrini Matteo
Zantedeschi Riccardo

Consiglio CEP Parrocchia

Andrioli Federica
Bante Mauro
Biffi Suor Eliana
Cuppone Anna
Fosser Angelica
Frizzo Michele
Marcon don Dino
Mazzer don Stefano
Spiazzi Graziano
Vanti Dario

Consiglio CEP Oratorio

Campagnola Silvia
Celotto suor Silvia
Chiarani don Matteo
Gatti Sara
Paccagnella Silvia
Zantedeschi Riccardo



37. VERONA

- San Zeno

1962 (1964) San Zeno

Indirizzo

Istituto Salesiano "San Zeno"
Via don Giovanni Minzoni, 50
37138 Verona VR

Telefono

045 8070111

Email

sanzeno@salesianinordest.it

Sito Web

www.istitutosalesianosanzeno.it

Direzione

045 8070125

Formazione Continua

045 8070140

Amministrazione

045 8070126

e Superiore

CFP

045 8070134

Istituto Tecnico Tecnologico

045 8070123

CFP (sede di S. Ambrogio in V.IIa)

045 7732878

Centro di Formazione Professionale (settori: meccanica e automazione, energia e termoidraulico, elettrico ed elettronico, automotive, grafica e comunicazione, arte ed automazione del marmo [sede di S. Ambrogio in V.IIa]); Istituto Tecnico Tecnologico con articolazioni: meccanica-meccatronica, energia-termotecnica, elettrotecnica, grafica e comunicazione; Formazione Continua; ITS Meccatronico; Ospitalità; Centro convegni; Centro sportivo.

Comunità religiosa

P Bogotto Rodolfo	Ex	P Oberosler Roberto	
P Bolognani Paolo ¹		L Panteghini Damiano	
P Bonato Giannantonio		L Passadore Massimiliano	Cs
P Brunco Alberto		P Peruzzi Michele	Cs
P Bugna Cornelio	Vc	P Pinton Mario	
L Cottino Paolo		L Riccadonna Adriano	
P Dalle Pezze Orlando		P Sarto Pietro	
P Diotto Mariano	Dt	P Tomelleri Fulvio	
P Driussi Gilberto	Cs	P Vigato Maurizio	
P Fantinato Luigi		P Zamengo Paolo	
L Giacosa Michele			
P Massella Roberto			

¹Presidente dell'Associazione Comunità dei Giovani - Oltre il Confine, che opera sul territorio della provincia di Verona

ISTITUTO SALESIANO SAN ZENO

37. VERONA

- San Zeno

1962 (1964) San Zeno

Consiglio dell'Opera

Bassi Antonio
Bozzini Marco
Bugna don Cornelio
Diotto don Mariano
Driussi don Gilberto
Passadore Massimiliano
Peruzzi don Michele
Riccardo Ruffo
Rossini Gianluca
Sorio Attilio
Squaranti Giulia
Zamboni Francesco
Zanotti Tiziano
Zinelli Mattia

Consiglio CEP CFP

Brentegani Emanuel
Chiavegato Luca
Diotto don Mariano
Ferrarese Flavio
Finelli Luca
Gaole Nicola
Lezzi Alessandra
Maestri Carlo Maria
Marconi Dario
Martini Francesca
Peruzzi don Michele
Squaranti Giulia
Tratto Michele
Zamboni Francesco

Consiglio CEP ITT

Diotto don Mariano
Febo Marco
Granuzzo Lorella
Pernigo Carolina
Peruzzi don Michele
Rossini Gianluca

Equipe PG CFP-ITT

Brenzoni Nicolò
Cassardo Emiliano
Driussi don Gilberto
Fazzioni Paola
Ferrarese Flavio
Meneghetti Carlo
Pasquetto Federica
Peruzzi don Michele
Recchia Maddalena
Sette Matteo

Elenco dei confratelli



Elenco confratelli

	Cognome Nome	Data di Nascita	Data 1ª Professione	Data di Ordinazione	Casa di appartenenza
S	Adamo Filippo	15/04/1999	08/09/2022		Roma - San Tarcisio
P	Alessio Galdino	29/03/1943	16/08/1962	14/04/1973	Udine
P	Alessio Mario	06/11/1943	16/08/1964	29/06/1975	Godego - M. Cognata
S	Andretta Giovanni Maria	11/10/1995	08/09/2019		Schio
P	Andreoli Francesco	15/07/1989	08/09/2010	23/06/2018	Schio
L	Annoè Ernesto	07/02/1941	16/08/1957		Mestre - SDBM
P	Antoniazzi Rodolfo	20/12/1935	16/08/1956	11/03/1967	Mestre - Zatti
L	Antony samy Soosai arputharaj	15/10/1996	24/05/2017		Bacau - Romania
P	Antosik Marek S.	23/02/1971	22/08/1992	21/04/2001	Trento
P	Artuso Felice	12/03/1935	16/08/1953	23/03/1963	Verona - Don Bosco
L	Arvotti Giuseppe	17/11/1933	16/08/1956		San Donà di Piave
P	Babetto Agostino	29/09/1940	16/08/1960	03/04/1971	Mogliano - Astori
P	Baggio Giuliano	27/05/1950	16/08/1967	17/09/1978	Godego - Istituto
P	Baies Bogdan	28/01/1984	08/09/2009	25/06/2016	Mestre - Ispettorìa
P	Balbo Lucio	25/04/1949	16/08/1968	13/04/1980	Verona - Don Bosco
P	Baldina Eugenio	28/02/1930	31/01/1951	25/03/1961	Trento
P	Baldisserotto Paolo	22/08/1951	16/08/1968	18/10/1980	Gorizia
P	Ballan Andrea	19/11/1974	08/09/1994	22/06/2002	Chisinau - Moldavia
P	Ballarini Silvio	19/06/1944	16/08/1962	15/04/1973	Verona - Santa Croce
P	Balter Paolo	21/02/1962	08/09/1983	29/06/1991	Este
P	Baracco Tiziano	06/05/1957	03/09/1977	14/09/1985	Bacau - Romania
P	Barbiero Gianguerrino	18/11/1944	16/08/1961	07/12/1972	Monteortone
P	Barolo Gioachino	25/10/1951	01/09/1974	07/12/1982	Gorizia
P	Baron Rino	30/08/1937	16/08/1956	18/03/1967	Mestre - Zatti
P	Baroni Mario	16/03/1950	08/09/1990	22/06/1996	Tolmezzo
P	Barosco Tranquillo	16/02/1955	16/08/1972	31/01/1984	Mogliano - Astori
P	Battigelli Giorgio	04/03/1951	24/05/1970	16/10/1982	Santa Maria La Longa
P	Bazzo Giorgio	17/07/1981	08/09/2001	20/06/2009	Chioggia
P	Bazzoli Giovanni	10/08/1942	16/08/1964	26/03/1972	Godego - M. Cognata
P	Belfiore Narciso	29/01/1945	16/08/1962	16/06/1973	Trieste
P	Benini Umberto	10/05/1938	16/08/1954	23/03/1964	Verona - Don Bosco
P	Benvenuti Loris	17/12/1959	08/09/1983	22/06/1991	Mogliano - Astori
P	Beorchia Carlo	13/02/1975	08/09/1997	12/06/2005	Porto Viro

Elenco confratelli

P	Beraldo Gianni	14/01/1961	08/09/1982	23/06/1990	Udine
P	Bergamin Luigi	12/10/1926	16/08/1943	29/06/1955	Este
P	Bergamin Sergio	06/03/1953	16/08/1971	19/09/1981	Chisinau - Moldavia
P	Bernardello Luca	02/12/1981	08/09/2001	19/06/2010	Mogliano - CP
P	Bertapelle A. Giuseppe	20/05/1941	29/08/1959	15/08/1970	Godego - M. Cognata
P	Bertapelle B. Pio	13/11/1935	19/11/1955	06/03/1966	Godego - M. Cognata
P	Bertoza Vittorio	19/11/1931	16/08/1951	25/03/1961	Belluno
P	Bettin Romano	21/04/1930	16/08/1948	29/06/1957	Mestre - Zatti
P	Biffi Igino	06/03/1970	08/09/1991	26/06/1999	Ispettore
P	Biliato Loris	11/03/1956	02/09/1973	13/04/1985	Tolmezzo
P	Biscotti Paolo	03/09/1977	08/09/2008	25/06/2016	Gorizia
P	Bison Egidio	03/08/1945	16/08/1963	23/11/1974	Monteortone
P	Bogotto Rodolfo	03/11/1953	16/08/1971	13/11/1982	Verona - San Zeno
P	Bolognani Paolo	04/02/1968	08/09/1990	26/09/1998	Verona - San Zeno
P	Bonato Giannantonio	09/11/1943	16/08/1960	17/04/1971	Verona - San Zeno
P	Bonora Luigi	07/12/1936	16/08/1954	23/03/1964	Mogliano - Astori
P	Boragina Manolo	04/02/1976	08/09/1999	29/06/2008	Mezzano di Primiero
L	Bordignon Albino	01/03/1932	16/08/1950		Mestre - Zatti
P	Bordignon Guerrino	06/11/1941	16/08/1958	29/03/1969	Belluno
P	Borsato Sergio	15/10/1942	16/08/1961	25/03/1972	Verona - Don Bosco
P	Bortolaso Dante	02/06/1938	16/08/1955	02/04/1966	Godego - M. Cognata
P	Bortolato Aldo	21/10/1932	16/08/1950	29/06/1960	Godego - M. Cognata
P	Bortolato Michele	28/07/1988	08/09/2009	24/06/2017	San Donà di Piave
P	Bosello Ferdinando	27/12/1944	16/08/1962	29/06/1973	Mestre - Zatti
P	Bozzetto Antonio	29/09/1927	16/08/1946	01/07/1955	Mestre - SDBM
P	Breda Gianmario	10/06/1941	24/09/1960	03/04/1971	Verona - Don Bosco
P	Bressan Lino	14/05/1946	16/08/1968	26/05/1979	Udine
P	Brisotto Gianluca	21/10/1971	08/09/1999	24/06/2006	Porto Viro
P	Brollo Marco	07/04/1975	08/09/1996	29/05/2004	Trieste
P	Brunco Alberto	08/04/1962	08/09/1984	04/10/1992	Verona - San Zeno
P	Buffa Tullio	21/05/1943	16/08/1962	23/06/1973	Mestre - Zatti
P	Bugna Cornelio	17/05/1953	16/08/1970	04/12/1982	Verona - San Zeno
L	Bui Tommaso	12/01/1970	08/09/1992		San Donà di Piave
P	Busana Carlo	30/05/1943	16/08/1962	23/06/1973	Bolzano
L	Bussinello Carlo	17/08/1933	16/08/1951		Godego - M. Cognata

Elenco confratelli

L	Camparmò Corrado	26/08/1957	08/09/1989		Chisinau - Moldavia
P	Campello Franco	15/10/1965	08/09/1984	23/05/1992	Mestre - Zatti
P	Canale Marco	09/12/1979	08/09/2000	19/06/2010	Mestre - Ispettorìa
S	Canciani Marco	12/03/1992	08/09/2015		San Donà di Piave
P	Candido Giuseppe	03/10/1941	29/01/1971	01/04/1978	Pordenone
P	Canella Michele	25/10/1973	08/09/1996	12/06/2005	Belluno
P	Canova Bruno	20/09/1942	16/08/1960	12/04/1971	Udine
P	Cappelletti Roberto	20/08/1970	08/09/1991	26/06/1999	Pordenone
L	Caron Dario	02/06/1960	08/09/1996		Costanza - Romania
P	Casetto Bruno	29/05/1942	16/08/1961	08/04/1972	Godego - M. Cognata
P	Castellini Sergio	23/09/1967	08/09/1988	29/06/1996	Mestre - Ispettorìa
P	Castenetto Aldo	18/04/1984	08/09/2007	01/05/2015	Mestre - SDBM
P	Ceccon Paolo	23/02/1983	08/09/2003	25/06/2011	Tolmezzo
L	Cervesato Graziano	29/04/1944	16/08/1961		Mestre - SDBM
P	Cescut Marco	27/03/1966	08/09/1997	12/06/2005	Mogliano - Astori
P	Chiaffoni Filippo	30/11/1969	08/09/1989	20/06/1998	Monteortone
P	Chiarani Matteo	17/12/1988	08/09/2009	24/06/2017	Verona - Santa Croce
P	Chiarotto Carlo	21/06/1944	16/08/1965	18/09/1976	Gorizia
P	Coffele Gianfranco	01/08/1942	28/08/1959	22/03/1970	Verona - Don Bosco
P	Coldebella Luciano	20/03/1938	16/08/1955	02/04/1966	Mogliano - Astori
P	Colombo Germano	15/09/1950	16/08/1969	06/10/1979	Trieste
P	Corolaita Valentino	18/01/1949	16/08/1968	01/12/1979	Verona - Don Bosco
L	Cottino Paolo	09/06/1940	16/08/1956		Verona - San Zeno
L	Cuzzolin Mario	30/09/1948	16/08/1965		Mogliano - Astori
P	Da Re Francesco	30/06/1974	08/09/1995	29/05/2004	Mestre - Ispettorìa
P	Dal Cin Eros	22/07/1973	08/09/2000	29/06/2008	Tolmezzo
D	Dal Santo Domenico	25/02/1932	16/08/1950	06/12/1975	Monteortone
L	Dalla Lana Emilio	11/03/1951	16/08/1968		Chioggia
P	Dall'Amico Gianmaria	21/11/1934	15/09/1956	18/03/1967	Chioggia
P	Dalle Pezze Orlando	04/12/1940	16/08/1958	20/04/1968	Verona - San Zeno
P	De Cillia Paolo	18/04/1977	08/09/2002	19/06/2010	Este
P	De Franceschi Tarcisio	21/07/1930	16/08/1949	28/06/1959	Mestre - Zatti
D	Del Negro Simone	07/07/1994	08/09/2017		San Donà di Piave
S	Derlatka Karol Marcin	02/01/1996	08/09/2017		Gerusalemme - Ratisbonne
P	Di Martino Salvatore	15/12/1962	08/09/1991	20/06/1998	Gorizia

Elenco confratelli

P	Diotto Mariano	16/01/1971	08/09/2001	24/06/2006	Verona - San Zeno
P	Disegna Roberto	17/08/1944	16/08/1961	25/03/1972	San Donà di Piave
S	Dorigo Francesco	28/08/1998	08/09/2021		Verona - Don Bosco
P	Driussi Gilberto	10/07/1978	08/09/1999	20/06/2009	Verona - San Zeno
P	Durante Angelo	10/08/1946	16/08/1964	07/12/1974	Udine
L	Durante Ferdinando	05/12/1930	08/11/1950		Godego - M. Cognata
P	Emanuelli Fabrizio	15/05/1958	08/09/1985	18/06/1994	Mogliano - Astori
P	Ercoli Daniele	30/05/1982	08/09/2007	01/05/2015	Bolzano
P	Fantinato Luigi	15/05/1929	16/08/1950	29/06/1959	Verona - San Zeno
P	Faustini Giuseppe	16/06/1952	08/09/1982	23/09/1990	Venezia - Castello
L	Favaro Gianni	05/11/1952	16/08/1969		Schio
P	Favero Marco	19/04/1966	08/09/1989	06/12/1997	Venezia - Castello
P	Fedrizzi Luigi	26/07/1940	16/08/1958	29/03/1969	Godego - Istituto
P	Ferrari Celestino	23/08/1932	16/08/1952	24/03/1962	Trento
P	Ferrari Gianfranco	26/12/1961	08/09/1981	24/06/1989	Mestre - Ispettorìa
P	Filippin Giovanni	04/10/1949	16/08/1967	16/04/1977	Mestre - Zatti
P	Finetto Gaetano	01/04/1952	16/08/1970	15/05/1980	Tolmezzo
P	Fontana Lorenzo	10/08/1948	16/08/1965	30/04/1977	Verona - Don Bosco
P	Fontana Umberto	12/02/1936	16/08/1955	03/07/1966	Mestre - Zatti
P	Forestan Giovanni	25/07/1945	16/08/1962	03/04/1971	Verona - Don Bosco
P	Furia Luigi	21/06/1940	31/08/1960	03/04/1971	Verona - Don Bosco
P	Furlan Angelo	15/11/1947	21/03/1969	01/07/1978	Mogliano - Astori
P	Furlan Giovanni	12/09/1938	16/08/1956	18/03/1967	Schio
P	Furlan Marino	22/10/1931	16/08/1950	29/06/1960	Pordenone
P	Gabor Corneliu	24/01/1980	08/09/2000	29/06/2008	Chioggia
P	Gaetan Enrico	17/04/1975	08/09/1995	21/06/2003	Schio
P	Gallina Giorgio	16/01/1955	01/09/1974	30/10/1983	Bolzano
P	Gaspari Luciano	13/12/1938	16/08/1957	06/04/1968	Verona - Don Bosco
L	Gatti Giuseppe	06/05/1955	08/09/1983		Mestre - SDBM
P	Gazzo Andrea	14/01/1987	08/09/2008	25/06/2016	Verona - Don Bosco
L	Ghellioni Urbano	24/10/1926	26/08/1944		Godego - M. Cognata
P	Ghidina Ivan	05/02/1971	08/09/1991	26/06/1999	Bolzano
P	Ghion Vanni	26/05/1979	08/09/2000	29/06/2008	Chioggia
P	Giacopini Nicola	06/10/1971	08/09/1997	12/06/2005	Mestre - SDBM
L	Giacosa Michele	28/11/1936	16/08/1953		Verona - San Zeno

Elenco confratelli

L	Gianduzzo Silvano	19/01/1934	16/08/1952		Pordenone
P	Gianoli Ernesto	19/02/1950	16/08/1967	14/05/1980	Mestre - SDBM
S	Gobbato Marco	23/07/1995	08/09/2019		Mogliano - CP
P	Gorghetto Filippo	14/01/1980	08/09/2001	20/06/2008	Belluno
P	Greggio Vinicio	04/06/1935	18/08/1959	27/03/1967	Belluno
P	Grosu Venceslau	08/12/1971	08/09/1996	30/06/2001	Costanza - Romania
P	Guariento Mario	28/12/1930	16/08/1950	29/06/1960	Mogliano - Astori
P	Guarise Roberto	16/09/1968	08/09/1988	06/07/1996	Mogliano - Astori
P	Iacuzzi Fabrizio	13/06/1971	08/09/1993	12/05/2001	Chisinau - Moldavia
P	Ilies Iosif	18/07/1979	08/09/2004	16/06/2012	Costanza - Romania
P	Lago Elio	24/09/1939	16/08/1956	27/03/1967	Godego - M. Cognata
P	Laslau Andrei	03/05/1988	08/09/2009	24/06/2017	Bacau - Romania
P	Lever Franco	12/12/1942	18/08/1959	17/05/1970	Trento
P	Lievore Carlo	18/08/1942	16/08/1959	21/03/1970	Verona - Santa Croce
L	Loreggian Luciano	24/06/1939	16/08/1958		Belluno
S	Lorenzi Andrea	20/09/1988	08/09/2022		Roma - San Tarcisio
P	Lovisone Andrea	15/03/1983	08/09/2008	25/06/2016	Trento
P	Lucato Adriano	03/02/1938	16/08/1955	02/04/1966	Mestre - Zatti
P	Maistro Fabio	28/04/1987	08/09/2008	25/06/2016	Mogliano - Astori
D	Magri Andrea (ILE)	06/03/1995	08/09/2016		Mogliano - CP
P	Marangone Gustavo	10/12/1942	16/08/1961	22/04/1972	Tolmezzo
P	Marchetti Giovanni	23/12/1992	08/09/2012	19/06/2021	Santa Maria La Longa
P	Marchetti Guerrino	12/06/1943	16/08/1962	17/04/1973	Godego - Istituto
P	Marcon Dino	18/05/1961	08/09/1983	15/06/1991	Verona - Santa Croce
P	Marostegan Antonio	10/05/1941	18/08/1959	21/03/1970	Monteortone
P	Maschio Alberto	27/08/1959	08/09/1981	17/06/1989	Belluno
L	Masè Vincenzo	11/06/1949	01/09/1974		Bolzano
P	Massella Roberto	09/05/1945	16/08/1963	15/04/1974	Verona - San Zeno
P	Matta Emad Samir A.	01/07/1970	08/09/1992	14/09/2001	Mogliano - Astori
P	Mattivi Livio	23/08/1967	08/09/2002	19/06/2010	Pordenone
P	Maurizio Vito	03/08/1941	16/08/1959	25/03/1970	Mogliano - Astori
L	Mauro Damiano	26/05/1989	08/09/2014		Mogliano - CP
S	Mazara Antonino	27/08/1993	08/09/2017		Torino - Crocetta
P	Mazzer Stefano	17/10/1976	08/09/1996	29/05/2004	Verona - Santa Croce
P	Mazzon Egidio	09/09/1936	16/08/1955	02/04/1966	Monteortone

Elenco confratelli

P	Mazzon Franco	16/02/1930	25/08/1949	11/02/1960	Monteortone
P	Mazzorana Marco	03/06/1992	08/09/2012	19/06/2021	Godego - Istituto
S	Meggiato Simone	10/08/1997	08/09/2020		Verona - Don Bosco
L	Melegatti Mirko	07/05/1967	08/09/1989		Mestre - SDBM
P	Miani Davide	07/04/1985	08/09/2010	23/06/2018	Udine
P	Michielan Riccardo	03/04/1943	16/08/1961	25/03/1972	Belluno
L	Misdariis Giuseppe	12/08/1967	08/09/1987		Udine
P	Modena Giuseppe	16/12/1939	16/08/1956	17/03/1967	Verona - Don Bosco
P	Mojoli Paolo	11/07/1974	08/09/1994	22/06/2002	Mogliano - Astori
L	Molinari Mario	04/03/1938	16/08/1954		Godego - M. Cognata
P	Moratti Benvenuto	13/12/1947	16/08/1967	16/12/1979	Udine
L	Moresco Giordano	12/05/1925	16/08/1943		Mestre - Zatti
P	Moretto Davide	14/08/1983	08/09/2010	22/06/2019	Godego - Istituto
P	Moro Gino	17/05/1939	16/08/1963	27/06/1974	Mezzano di Primiero
P	Munari Nicola	12/11/1968	08/09/1987	22/06/1996	San Donà di Piave
L	Negrato Giovanni	12/11/1931	16/08/1964		Mestre - Zatti
S	Nguyen Viet Duc John	24/02/1994	14/08/2020		Bacau - Romania
L	Novello Marco	23/08/1931	16/08/1952		Mestre - Zatti
P	Oberosler Roberto	31/03/1930	16/08/1946	01/07/1957	Verona - San Zeno
P	Orler Tullio	29/12/1947	16/08/1965	28/05/1977	Mezzano di Primiero
P	Oselladore Dino	20/06/1933	16/08/1950	29/06/1959	Mestre - Zatti
L	Panteghini Damiano	28/02/1942	16/08/1958		Verona - San Zeno
P	Parolin Claudio	28/05/1975	08/09/1997	12/06/2005	Chioggia
L	Pasquin Luigi	06/09/1937	16/08/1955		Bolzano
L	Passadore Massimiliano	09/08/1985	08/09/2006		Verona - San Zeno
L	Pattaro Luigi	13/11/1935	16/08/1952		Mestre - Zatti
P	Pavanello Luigi	19/05/1941	16/08/1957	03/01/1968	Mestre - Zatti
P	Pegorin Stefano	05/01/1985	08/09/2005	22/06/2013	Santa Maria La Longa
P	Pellini Giovanni	22/04/1948	16/08/1966	03/06/1978	Mestre - SDBM
P	Pellizzari Giuseppe P.	08/09/1947	16/08/1964	11/11/1978	Chisinau - Moldavia
L	Penzo Raffaele	15/06/1970	08/09/1993		Porto Viro
P	Peretti Duilio	30/10/1958	08/09/1985	26/06/1993	Godego - Istituto
P	Peretti Luigi Enrico	11/06/1956	08/10/1977	09/03/1985	Godego - Istituto
P	Perini Eugenio	14/03/1941	16/08/1958	29/03/1969	Godego - M. Cognata
P	Perini Giancarlo	17/03/1950	16/08/1969	19/04/1980	Trento

Elenco confratelli

P	Perosa Davide	19/12/1983	08/09/2010	22/06/2019	Schio
L	Peruzzi Doriano	08/05/1985	08/09/2013		Udine
P	Peruzzi Michele	27/10/1982	08/09/2002	19/06/2010	Verona - San Zeno
P	Petris Arduino (PAR)	14/03/1941	31/01/1962	19/09/1971	Verona - Santa Croce
L	Pettenon Giampietro	20/06/1965	08/09/1985		Udine
P	Pettenuzzo G. Battista	10/11/1954	16/08/1971	16/07/1988	Chioggia
P	Pieretti Agostino	11/10/1947	16/08/1968	07/10/1978	Venezia - Castello
P	Pietrobelli Piero	17/04/1990	08/09/2011	22/06/2019	Udine
P	Pinton Mario	31/08/1939	16/08/1957	06/04/1968	Verona - San Zeno
P	Piola Lorenzo	20/07/1983	08/09/2005	22/06/2013	Santa Maria La Longa
P	Poier Guido	01/03/1933	16/08/1950	29/06/1960	Godego - M. Cognata
P	Pojer Giovanni	18/09/1984	08/09/2013	19/06/2021	Porto Viro
P	Poles Alberto	16/05/1973	08/09/1998	24/06/2006	Mestre - SDBM
P	Pontoni Paolo	14/11/1966	08/09/1986	02/07/1994	Mestre - SDBM
P	Prai Antonio	15/11/1940	16/08/1958	22/12/1968	Godego - M. Cognata
P	Quinzi Gabriele	31/03/1966	08/09/2012	29/06/1994	Mestre - SDBM
L	Ramazina Alessandro	01/05/1974	08/09/1995		Schio
P	Rasamoelina Judicaël	22/10/1979	08/09/2003	08/12/2012	Mogliano - Astori
P	Rebellato Giovanni	15/08/1952	16/08/1969	08/11/1981	Mezzano di Primiero
P	Remonato Lorenzo	07/04/1934	16/08/1953	08/04/1963	Godego - M. Cognata
S	Reolon Michele	06/06/1996	08/09/2018		Torino - Crocetta
L	Riccadonna Adriano	16/10/1944	16/08/1963		Verona - San Zeno
L	Riera Fabiano	03/04/1965	08/09/1986		Pordenone
L	Righetti Giovanni	25/07/1950	08/09/1982		Este
P	Rigoni Michele	29/09/1963	08/09/1983	03/10/1992	Godego - M. Cognata
L	Romio Guido	05/03/1939	16/08/1957		Udine
L	Ros Andrea	08/08/1973	08/09/2003		San Donà di Piave
P	Rossini Claudio	31/07/1956	02/09/1973	06/10/1984	Mestre - SDBM
P	Rossini Pierpaolo	29/06/1961	08/09/1981	24/06/1989	Gorizia
L	Rubin Elia	30/03/1994	08/09/2018		Mestre - SDBM
P	Rugolotto Giuseppe	22/12/1945	23/10/1965	15/04/1976	San Donà di Piave
P	Salerno Vincenzo	27/08/1972	08/09/1992	17/06/2000	Gorizia
L	Sangoi Remigio	06/01/1947	16/08/1964		Schio
P	Sarto Pietro	11/08/1933	16/08/1954	11/04/1966	Verona - San Zeno
L	Scaglioni Achille	30/10/1934	16/08/1952		Mestre - Zatti

Elenco confratelli

L	Scarparo Giancarlo	14/12/1964	08/09/1988		Gorizia
P	Schibotto Massimo	19/08/1964	08/09/1985	01/10/1994	Godego – Istituto
P	Sega Emilio	04/07/1968	08/09/1992	30/06/2001	Trento
P	Sinigaglia Patrizio	09/03/1949	16/08/1966	13/04/1980	Godego – M. Cognata
P	Slanzi Damiano	19/06/1989	08/09/2013	25/04/2022	Costanza – Romania
S	Sociu Cătălin Petruț	02/01/1998	08/09/2019		Godego – Istituto
P	Sofia Tiziano	17/10/1936	19/10/1952	24/03/1962	Belluno
P	Solari Sandro	21/03/1935	16/08/1953	29/06/1963	Bacau – Romania
P	Soldà Giuseppe	24/01/1930	16/08/1948	01/07/1958	Verona – Don Bosco
P	Somacale Gian Paolo	12/06/1938	16/08/1957	21/06/1975	Santa Maria La Longa
P	Spinazzè Filippo	25/11/1989	08/09/2012	25/04/2022	Mestre - SDBM
P	Sponga Claudio	07/10/1952	16/08/1970	30/01/1982	San Donà di Piave
P	Tasca Alfredo	07/05/1935	16/08/1955	10/04/1965	Pordenone
P	Tasso Renato	21/02/1951	16/08/1968	24/06/1979	Belluno
P	Tavano Avelino	18/07/1938	16/08/1957	06/04/1968	Trieste
P	Teston Lorenzo	15/07/1972	08/09/2002	19/06/2010	Udine
L	Tiozzo Alessandro	16/08/1998	08/09/2023		Roma - San Tarcisio
P	Toffanello Nicola	30/11/1973	08/09/1994	22/06/2002	Trento
P	Tomasella Danillo	04/07/1946	16/08/1966	03/09/1977	Mogliano – Astori
P	Tomelleri Fulvio	02/02/1938	16/08/1954	29/06/1964	Verona – San Zeno
P	Tommasi Piergiorgio	21/11/1940	16/08/1958	25/07/1970	Este
P	Tonidandel Vittorio	18/09/1949	16/08/1968	18/10/1980	Venezia – Castello
P	Toniolo Sergio	20/02/1936	16/08/1954	23/03/1964	Verona – Don Bosco
P	Tonolo Giorgio	14/07/1937	16/08/1955	10/04/1965	Pordenone
P	Tosini Giulio	25/12/1928	16/08/1953	08/04/1963	Mestre - Zatti
P	Trenti Gianantonio	04/08/1949	16/08/1967	08/04/1978	Porto Viro
P	Trentin Pietro	29/06/1955	16/08/1972	24/05/1986	Mogliano – Astori
P	Trettel Giulio	31/12/1930	16/08/1953	08/04/1963	Mezzano di Primiero
P	Trevisan Alberto	21/08/1934	16/08/1951	02/07/1961	Godego – M. Cognata
S	Tulbure Iosif	07/03/1997	08/09/2018		Torino – Crocetta
P	Turrin Giuseppe	27/07/1937	16/08/1956	18/03/1967	Este
P	Venturelli Giovanni	23/06/1946	16/08/1963	25/04/1974	Trieste
P	Venturi Gianfranco	23/11/1938	20/10/1957	14/04/1968	Verona – Don Bosco
P	Vettorato Giuliano	07/01/1951	16/08/1968	13/04/1980	San Donà di Piave
P	Vigato Maurizio	17/09/1951	16/08/1968	04/11/1979	Verona – San Zeno

Elenco confratelli

P	Visentin Pio	05/05/1939	16/08/1956	29/06/1967	Monteortone
P	Visentin Vittorio	18/04/1941	16/08/1962	22/12/1973	Pordenone
P	Vittori Cesare	01/05/1930	16/08/1965	15/04/1973	Godego - M. Cognata
P	Zagato Massimo	02/11/1983	08/09/2004	23/06/2012	Verona - Don Bosco
P	Zakher Giorgio	16/07/1946	23/10/1965	22/10/1983	Mogliano - Astori
P	Zamengo Paolo	08/09/1947	16/08/1964	24/05/1975	Verona - San Zeno
P	Zanchetta Silvio	25/09/1970	08/09/1990	02/05/1998	Mestre - SDBM
P	Zanellato Rossano	19/03/1955	16/08/1972	24/05/1984	Pordenone
P	Zaramella Alessandro	22/05/1959	08/09/1991	01/12/2001	Godego - M. Cognata
L	Zin Roberto	01/03/1975	08/09/2005		Mestre - Zatti
P	Zof Emanuele	05/08/1986	08/09/2008	25/06/2016	Mestre - SDBM
P	Zuccato Paolo	29/06/1946	16/08/1965	11/09/1976	Monteortone

L'Ispettorìa Salesiana San Marco - INE **è legata da particolare rapporto con alcuni** **Confratelli provenienti dalla nostra Ispettorìa.**

CONFRATELLI NOMINATI VESCOVI

Mons. Pietro Gabrielli	17/03/1931 Vicario Apostolico Emerito di Méndez Comunidad Don Bosco de Macas - Macas, Cantón Morona - Provincia Morona Santiago - Ecuador. Mail: mons.gabrielli@gmail.com
Mons. Tito Solari	02/09/1939 Arcivescovo Emerito di Cochabamba (Bolivia) c/o Inspectorìa Salesiana - Calle Eduardo Calderón n°2563, Final Av. América Oeste - Casilla 1856 Cochabamba - Bolivia Mail: mtsolari@gmail.com cell: 00591.7483.6194

ALTRI VESCOVI SDB DI ORIGINE VENETA

Card. Riccardo Ezzati Andrello	Arcivescovo emerito di Santiago del Cile n. a Campiglia dei Berici (VI) 07.01.1942
Mons. Enrico dal Covolo	Vescovo titolare di Eraclea Già Rettor Magnifico Univ. Lateranense n. a Feltre (BL) 05.10.1950
Mons. Luigi Antonio Secco	Vescovo di Willemstad Curaçao - Antille Olandesi n. a Piazzola sul Brenta (PD) 08.06.1947
Mons. Mario Toso	Vescovo di Faenza - Modigliana n. a Mogliano Veneto (TV) 02.07.1950

Ispettorìa Italia Nord Est - INE

Missionari

P	Bano Pietro	04/07/1954	Yaoundé (Camerun)
P	Bartoli Augusto	28/10/1943	Brasilia - Coll. D.B. (Brasile)
P	Baschiroto Pio	25/09/1941	Simiatug-Talagua (Ecuador)
L	Battocchio Tarcisio	14/06/1933	Cuenca Yanuncay (Ecuador)
P	Bianchi Pietro	15/06/1969	Cremisan (Palestina)
P	Bolpato Amadio	18/11/1938	Guayaquil - Colon (Ecuador)
P	Brunelli Vincenzo	01/02/1939	Santa Cruz - Hogar Don Bosco (Bolivia)
L	Bullo Cesare	16/09/1941	Addis Abeba - Gotera (Etiopia)
P	Buratti Luciano	13/09/1951	Al Fidar (Libano)
L	Cibin Antonio	24/01/1942	Jaboatão (Brasile)
P	Cibin Francesco	30/08/1940	Fortaleza (Brasile)
P	Compri Gaetano	17/03/1930	Chofu Tokyo (Giappone)
P	Dal Ben Santo	13/11/1950	Lima - Auxiliadora (Perù)
L	Dall'Arche Antonio	23/09/1952	Santa Cruz - San Carlos (Bolivia)
P	Danellon Guido	17/08/1938	Montevideo - Casa Ispettoriale (Uruguay)
P	De Lazzari Graziano	07/08/1960	Ivato Maison D.Bosco (Madagascar)
P	De Liberali Luigi	16/11/1952	Luanda (Angola)
P	De Prà Marino	14/12/1931	Lima - San José (Perù)
P	Dellagiacoma Alberto	03/06/1939	Cumbayá Lumbisi (Ecuador)
P	Favaro Gino	09/04/1944	N'Dalatando (Angola)
P	Fedrigotti Lanfranco	23/06/1949	Hong Kong - S. M. H. (Cina)
P	Ferrari Lino	10/10/1938	La Paz - Ciudad (Bolivia)
L	Gasparotto Lino	11/03/1941	Hong Kong - S. M. H. (Cina)

P	Guastalla Brenno	07/10/1939	Natal Gramoré (Brasile)
P	Lapo Pietro	06/04/1938	Natal Gramoré (Brasile)
P	Libralon Aquilino	20/08/1939	Santa Cruz - Muyurina (Bolivia)
P	Lucian Maurizio	04/03/1954	Betafo (Madagascar)
P	Maistrello Pierluigi	01/10/1941	Santa Cruz - Colegio Don Bosco (Bolivia)
P	Miele Giuseppe	17/10/1949	Tamatave (Madagascar)
P	Milan Giorgio	08/02/1940	Santa Cruz - Muyurina (Bolivia)
P	Nigris Ermanno	22/10/1931	Santa Cruz - San Carlos (Bolivia)
P	Pedron Tito	09/04/1936	Hat Yai (Thailandia)
P	Panerati Alberto	30/07/1941	Simiatug-Talagua (Ecuador)
P	Pellizzari Luigi	29/10/1940	Medellin Ciudad Don Bosco (Colombia)
P	Perin Filippo	04/04/1972	Gambela (Etiopia)
P	Polo Antonio	24/03/1939	Simiatug Talagua (Ecuador)
P	Rinaldi Danilo	15/02/1942	Rondonopolis (Brasile)
P	Roana Bernardo	09/12/1940	Recife - Bongi (Brasile)
P	Rossi Maurizio	19/07/1956	Port Louis (Mauritius)
P	Rossignolo Renzo	02/11/1946	Ronphiboon (Thailandia)
P	Sabbadin Ottavio	03/03/1939	Santa Cruz - Hogar Don Bosco (Bolivia)
P	Salon Giuseppe	24/10/1938	Ivato Notre Dame (Madagascar)
L	Sbardellotto Severino	26/06/1938	Santa Cruz - S. Carlos (Bolivia)
P	Stefanutto Silvano	04/12/1938	Cochabamba Fatima (Bolivia)
P	Teker Guglielmo	03/01/1945	Santiago - Macul (Cile)
P	Tonetto Roberto	29/03/1962	Hong Kong - S. M. H. (Cina)
P	Vanzetta Diego	16/02/1948	Matriz De Camaragibe (Brasile)
P	Venturelli Giuseppe	26/08/1944	Areira Branca (Brasile)
P	Voltan Luciano	19/01/1941	Cochabamba - Casa ispettoriale (Bolivia)
P	Zanutto Gian Carlo	09/12/1938	Macas (Ecuador)

Ispettorìa Italia Nord Est - INE

Salesiani operanti in altre ispettorie italiane

P	Barduca Renzo	09/05/1959	UPS - Roma
P	Bissoli Cesare	26/11/1933	UPS - Roma
P	Dal Molin Roberto	21/10/1967	ILE - Milano - Ispettore
L	De Donatis Salvatore	22/01/1964	IME - Salerno
P	Marin Maurizio	09/05/1955	UPS - Roma
P	Merlo Paolo	14/10/1949	ICP - Torino - Crocetta
P	Munteanu Andrei	27/08/1966	RMG Roma Sede Centrale
P	Ponte Enrico	06/11/1977	ICP - Colle Don Bosco - Noviziato
P	Rossetti Marco	25/03/1964	ICP - Torino - Crocetta
L	Sartorato Ilario	28/11/1949	ICC - Vallecrosia
P	Schwarzel Massimo	29/06/1970	UPS - Roma
P	Zamperin Claudio	01/11/1968	ICP - Colle Don Bosco - Noviziato

Defunti anno 2022-2023

Nome	Luogo	Data (morte)	Età	Sepolto
P Vanzin Gian Sandro	CdG-Cognata	30/11/2022	88	Mogliano Veneto (TV)
P Boscaini Luigi	Negrar (VR)	29/01/2023	102	Lugagnano di Sona (VR)
P Stocco Armando	Mestre-Zatti	02/02/2023	96	Arino di Dolo (VE)
P Durante Federico (ICP)	CdG-Cognata	06/02/2023	90	Rio S. Martino Scorzè (VE)
L Coffele Luigi	Verona San Zeno	15/02/2023	76	S. Giovanni Ilarione (VR)
P Dall'Antonia Sergio	Bacau (Romania)	21/02/2023	83	Mogliano Veneto (TV)
P Guglielmi Alberto	Mestre-Zatti	01/05/2023	78	Bolzano (BZ)
P Cavarzan Giulio	CdG-Cognata	16/05/2023	91	Biadene (TV)
P Maino Pietro Antonio	Verona D. Bosco	29/05/2023	87	Lugo Vic.no (VI)
P Piovesan Giovanni	Mestre-Zatti	31/05/2023	93	Tolmezzo (UD)
L Sartori Francesco	Mestre-Zatti	10/06/2023	101	Ranzo (TN)
P Brovedani Frediano	Udine	21/07/2023	80	Udine (UD)
P Novella Guido	Mestre-Zatti	29/07/2023	80	Marano Vic.no (VI)
P Strazzabosco Franco	Mogliano-Astori	07/09/2023	87	Mogliano Veneto (TV)
L Picchetti Luigi	Mestre-Ospedale	14/09/2023	96	Venezia Mestre (VE)
P Cappelletto Guido	Mestre - Zatti	27/09/2023	93	Spinea (VE)

Altri confratelli e missionari oriundi dell'Ispettorato o del territorio

Nome	Luogo	Data (morte)	Età	Originario
P Baldan Candido	Buenos Aires (ARS)	22.09.2023	88	Castello di Godego (TV)
P Bergamasco Arturo	Santa Cruz (BOL)	03/03/2023	88	S. Giovanni (UD)
L Ballan Luigi	Torino	11/03/2023	83	Adria (RO)
P Soncin Lorenzo	Roma	15/07/2023	93	Padova (PD)
L Simioni Sante	Torino	17/07/2023	92	Vedelago (TV)
L De Pretto Bruno	Rosemead (SUO)	19/07/2023	98	Piovene (VI)
P Danellon Guido	Montevideo (URU)	22/07/2023	84	Maserada sul Piave (TV)
P Salvadori Silvio	Cochabamba (BOL)	13/09/2023	97	Terrassa (PD)
E Pedron Bruno	Campo Grande (BR)	17/06/2022	78	Torreglia (PD)
P Giroto Natale	Torino	19/07/2022	91	Postioma-Paese (TV)
P Ciman Cesare (MOR)	Cazzano di T. (VR)	07/10/2022	86	S. Giovanni Ilarione (VR)

Ispettorica triveneta “FMA”

Sede Ispettoriale: 35139 Padova (PD) - Riviera San Benedetto, 88

Ispettrice: Franchini Sr Antonella	Tel. 049 7351596 ispettrice@fmaitv.eu
Vicaria: Vivian Sr Stefania	Tel. 049 7351543 vicaria@fmaitv.eu
Consigliere: CONSIGLIERA PER LA P.G. Vendrame Sr Paola	Tel. 049/7351595 – Interno 3 pg.itv@donboscoland.it
CONSIGLIERA PER LA FORMAZIONE Ongarato Sr Elena	Tel. 049/7351595 – Interno 4 Cell. 3294217587 formazione@fmaitv.eu
CONSIGLIERA ed ECONOMA Franchini Sr Simonetta	Tel. 049/7351595 – Interno 2 Cell. 3472521730 economa@fmaitv.eu
SEGRETARIA ISPETTORIALE Mazzoccatto Sr Mara	Tel. 049/7351546 segreteria@fmaitv.eu
Costabile Sr Carolina	Tel. +36/305870092 costa.car02007@gmail.com
Faggin Sr Daniela	Tel. 049/8021667 dirdb@donboscopadova.it
Moro Sr Deborah	Tel. 0423/22186 montebelluna@fmaitv.eu
Faggin Sr Daniela	Tel. 049/8021667 dirdb@donboscopadova.it

Comunità Figlie di Maria Ausiliatrice

Luogo Comunità	Telefono	e-Mail
Battaglia Terme	049.525033	dir.battaglia@libero.it
Budapest (Ungheria)	0036.13974870	fmapesthidegkut@gmail.com
Campodarsego	049.5564238	campodarsegofma@gmail.com
Cesuna Villa Tabor	0424.67002	villatabor.fma@libero.it
Conegliano Collegio I. <i>Conegliano Parè</i>	0438.23562 0438.62220	direzione@collegioimmacolata.it carlamazzer@libero.it
Conegliano M. Clelia	0438.24266	madre.clelia@fmaitv.eu
Eger	0036.36410998	costa.caro2007@gmail.com
Lendinara	0425.641227	scuolasantasofia@gmail.com
Mogyórod (Ungheria)	0036.28750099	elvi.hervayova@gmail.com
Montebelluna	0423.22186	montebelluna@fmaitv.eu
Novale	0445.410429	fmanovale@gmail.com
Padova Don Bosco <i>Pegolotte</i>	049.8021667 0426.355179	dirdb@donboscopadova.it fma.pegolotte@gmail.com
Padova M. Ausiliatrice	049.8730711	diretricema@gmail.com
Percoto	0432.676731	diretricedipercoto@yahoo.it
Pergine	0461.531625	fmaperGINE@donboscoland.it
Porto Viro	333.8617309	portoviro@fmaitv.eu
Rosà	0424.580960	rosa@fmaitv.eu
Trieste	040.660832	direzione@omatrieste.it
Udine	0432.504374	direzione@convitto-mtempio.it
Valle di Cadore	0435.519250	fmavalle@gmail.com
Verona	045.8485451	comunitalv@gmail.com
Villanova di Fossalta	0421.578046	fma.villanova@gmail.com
Vittorio Veneto	0438.57542	direzione@operademori.it
Ziano di Fiemme	0462.570014	fma.ziano@gmail.com

Calendario Educativo Pastorale

2023 - 2024

Settembre 2023

		Liturgia	Chiesa Congregazione	Ispettorica INE	Movimento Giovanile Salesiano	Consiglio Ispettore
1	V		I fase Perpetua (7)	Giornata di Inizio Anno Pastorale degli Uffici 9.00-14.00 Mestre		Giornata di Inizio Anno Pastorale degli Uffici
2	S					Mestre
3	D	22° t. Ord.				Ingresso Direttore Verona SC 18.00
4	L					Ingresso Direttore Mogliano 18.00
5	M			Inizio Anno Scolastico a Bolzano	Inizio Servizio Civile Universale 9-12, Mestre	Residenti
6	M			Giornata "Progetto Fede-Cultura" Scuola/CFPI/Univ Equipe PG e Neoassunti 1° anno 9.00-14.00, Mestre		Mestre Scuola/CFPI/Univ
7	G			Corso "Sicurezza per dirigenti" on line 14-18		Mestre
8	V	Natività B.M.V.	Prime Professioni SDB			Colle don Bosco
9	S			Assemblea Ispettorale a Schio 9.00-14.00		Assemblea Ispettorale a Schio
10	D	23° t. Ord.				Udine
11	L			Inizio Anno Scolastico in Trentino		ISRE 15.00
12	M					Mestre
13	M	S. Giovanni Crisostomo		Inizio Anno Scolastico in Veneto e Friuli		Tolmezzo
14	G	Esaltazione S. Croce				Ritiro
15	V	BVM Addolorata	CISI Economia, Torino Cooperatori Regionale (online)	Corso "Sicurezza per dirigenti" on line 14-18		CISM ROMA 9.30-17.00
16	S	SS. Cornelio e Cipriano	Segreteria Nazionale MGS (17)	1 C.so Accompagnamento online 9-12	1 Consulta Cammini MGS 9.00-16.00, Padova	Docenti IUSVE 10-13 Cons. Cammini MGS 14
17	D	24° t. Ord.				Pordenone 10.00 Venezia 17.00
18	L			Consiglio Ispettorale 9.00-18.00		Consiglio Ispettorale
19	M			1 Equipe PG 9.00-16.00, Mestre		1 Equipe PG 9.00-16.00
20	M	Ss. Andrea Kim e Compagni	Ufficio Animazione Missionaria + DIAM Mediterranea (on line)	1 CD Fondazione 9.00-11.30 Mestre 1 Consulta Presidi e Direttori CFP 14-17 Mestre		1 CD Fondazione 9-11.30 1 Consulta Presidi e Direttori CFP 14-17
21	G	San Matteo		1 Commissione Formazione Salesiani e Laici 9.30-14, Mestre		V.I. Mezzano
22	V	Bb. Martiri Spagnoli		Corso "Sicurezza per dirigenti" on line 14-18		V.I. Mezzano
23	S	San Pio da Pietrelcina		Exallievi: Consiglio ispettorale Mestre 9.30-13.00	Pre-Meeting Giovani MGS Mestre	Consiglio Exallievi 9.30-13 Pre-Meeting Giovani MGS
24	D	25° t. Ord.			Meeting Giovani MGS Mestre	Mandato Missionario Torino
25	L			Consiglio Ispettorale 9.00-18.00		Consiglio Ispettorale CP Messa 19.00
26	M					Este
27	M	San Vincenzo				CNOS-FAP CDN Roma
28	G	San Venceslao		Giornata di Inizio Anno Pastorale Opere Sociali 9.00-14.00, Mestre		CNOS-FAP CDN Roma
29	V	Santi Arcangeli		Corso "Sicurezza per dirigenti" on line 14-18		CNOS-FAP CDN Roma
30	S	San Girolamo	Veglia giovani col Papa "per affidare Sinodo" Concistoro Roma - RM Cardinale			Concistoro a Roma

Ottobre 2023

		Liturgia	Chiesa Congregazione	Ispettorìa INE	Movimento Giovanile Salesiano	Consiglio Ispettore
1	D	26° t. Ord.		Giornata festa di inizio anno locale		Roma
2	L	SS. Angeli Custodi	CISI Economia			CISI Econ. Roma 9-17 Visita di Insieme h.18.30
3	M		Visita d'Insieme Reg. Mediterranea (6) Ariccia			Visita di Insieme - Roma
4	M	S. Francesco				Visita di Insieme - Roma
5	G	B. Alberto Marvelli				Visita di Insieme - Roma
6	V		Ufficio Animazione Vocazionale online			Visita di Insieme - Roma
7	S	BVM Rosario	Cooperatori Consulta Regionale - Colle d. Bosco	Giornata di Inizio Anno Pastorale Parrocchia - Oratorio 9.00-14.00 Mestre	1 Gruppo Ricerca (8) 1 Faccia a Faccia (8)	Giornata Parrocchia - Oratorio 9-14
8	D	27° t. Ord.				Porto Viro
9	L			Consiglio Ispettoriale 9.00-18-00		Consiglio Ispettoriale
10	M					Bolzano Residenti 15-18
11	M	S. Giovanni XXIII	Ufficio Nazionale Parrocchia - Oratorio		Formazione Servizio Civile Universale 9-13 Mestre	CET CISM USMI CISM USMI PD
12	G		Sem. Regi. Migranti e Rifugiati (15) Malaga Ufficio Scuola CDN on line			V.I. Tolmezzo
13	V	B. Alexandrina Da Costa		1 Tirocinanti (15)		V.I. Tolmezzo
14	S		Don Bosco Global Youth Film Festival (15)			V.I. Tolmezzo
15	D	28° t. Ord.		Professioni Perpetue 15.00	1 MGS Fidanzati	Professioni Perpetue 15.00
16	L		DIAM Mediterranea (19) Valencia - Spagna	1 Direttori 9.00-14.00, Mestre Consiglio Ispettoriale 14-18, Mestre		Direttori Consiglio Ispettoriale V.I. Monteortone
17	M	Sant'Ignazio di Antiochia				V.I. Monteortone
18	M	San Luca	Ufficio Nazionale EdG-Opere Sociali (on line)	2 CD Fondazione 9.00-11.30, Mestre 2 Consulta Presidi e Direttori CFP 14-17, Mestre		2 CD Fondazione 9-11.30 V.I. Padova
19	G		SxS CDN 10.30 -16.30 Roma Conv. Naz. Economi (21)			Roma Economi
20	V		Assemblea Nazionale MGS, Firenze (22)			CISM PRES. ROMA 9.30-11 Roma Economi
21	S			1 Consulta FS 9-13 Mestre 2 C.so Accompagnamento online 9-12		Roma Economi
22	D	29° t. Ord San GP II				Ritiro Bardolino 17.00
23	L		Comm. Regionale di Formazione (27) Gerusalemme			Mestre (TFS 15.55 - IAS 19.00)
24	M	San Luigi Guanella	Ufficio Animazione Vocazionale (26)	Incontro RO-MD a Chisinau		Incontro RO-MD a Chisinau
25	M			Incontro RO-MD a Chisinau 1 Commissione PG Scuola-CFP-UNIV. 9-13 Mestre		Incontro RO-MD a Chisinau
26	G		Cons. Direttivi SXS e Cons. Isp. EdG (on line) Scuole EU con FMA (27)			(KIV 7.00 - FCO - VCE 10.30) V.I. SML
27	V					V.I. SML
28	S	SS. Simeone e Giuda		1 Consulta Comunicazione 9-13, Mestre		V.I. SML
29	D	30° t. Ord B. Michele Rua		1 Animatori Pastorale Giovanile (30) Mestre		APG 16.00
30	L			Quinquennio (1)		APG Quinquennio
31	M					Quinquennio

Novembre 2023

		Liturgia	Chiesa Congregazione	Ispettorìa INE	Movimento Giovanile Salesiano	Consiglio Ispettore
1	M	Tutti i Santi				Quinquennio
2	G	Comm. dei Defunti				V.I. Este
3	V				1 MGS Uni-Lav (5)	V.I. Este
4	S	San Carlo				V.I. Este
5	D	31° t. Ord				MGS Terze Medie
6	L		Assemblea CISM (10) Ufficio Nazionale AV (10) Coagne (AO)			Residenti 14.30-17.00 Assemblea CISM Assisi
7	M		SCU Incontro Ispettorìa e enti collegati (8)			Assemblea CISM Assisi
8	M			1 Commissione PG Opere Sociali 9-13, Mestre		Assemblea CISM Assisi
9	G	Ded. Basilica Lateranense		2 Commissione Formazione Salesiani e Laici 9.30-14, Mestre		Assemblea CISM Assisi
10	V	San Leone Magno				V.I. Venezia
11	S	San Martino	Consulta AM (12)	1 Commissione PG Oratorio - Parrocchia 9-13, Mestre		V.I. Venezia
12	D	32° t. Ord.			1 MGS Terze Medie	V.I. Venezia
13	L	Sant'Artemide Zatti	Ufficio Nazionale Parrocchia - Oratorio	Consiglio Ispettorìa 9.00-18.00		Consiglio Ispettorìa
14	M		Seminario Nazionale sulla Parrocchia Salesiana (16) Roma h.15.30			Seminario Nazionale sulla Parrocchia Salesiana
15	M	B. Maddalena Morano		3 CD Fondazione 9.00-11.30, Mestre 3 Consulta Presidi e Direttori CFP 14-17, Mestre		Seminario Nazionale sulla Parrocchia Salesiana
16	G		Ufficio Scuola CDN (10 -17) Roma			Seminario Nazionale sulla Parrocchia Salesiana
17	V	Sant' Elisabetta	Cooperatori Consulta Regionale (online)	1 Form. Neoassunti 2° anno 9-16 Mestre Incontro Regionale con Consiglio Isp. su avvio Consultazioni Ispettore 14.30-18.00, Mestre		Consultazioni Isp. con Cons. Isp. h.14.30-18.00
18	S			Incontro Regionale avvio Consultazioni Ispettore 9.00-12.00 Udine 15.30-18.30 Verona 3 C.so Accompagnamento online 9-12	1 MGS Biennio (9) Mestre	Cons. Zona Udine mat. Cons. Zona Verona pom.
19	D	33° t. Ord.		2 Direttori (20), Mestre Incontro Regionale con Direttori Isp. su avvio Consultazioni Ispettore 16-19, Mestre		Consult. Isp. con Dir. h.16
20	L			2 Direttori 9.00-13 Consiglio Ispettorìa 14-18		Direttori Consiglio Ispettorìa
21	M	Presentazione BVM				Curatorium Crocetta Curatorium Colle
22	M	Santa Cecilia			Formazione Servizio Civile Universale (23) Luoghi Salesiani	Curatorium San Tarcisio
23	G			Consulta Economia, Mestre		Consulta Economia
24	V	Santi Andrea Dung-Lac e C.				Residenti 9-12 Ritiro
25	S			1 Consulta Consigli CEP e Eq. PG Scuola - CFP - UNIV 9-14, Mestre	1 MGS Triennio (26)	Consulta Consigli CEP e Eq. PG Scuola - CFP
26	D	Cristo Re				Professionisti VDB
27	L			Consiglio Ispettorìa 9.00-18.00		Consiglio Ispettorìa
28	M			2 Equipe PG 9.00-16.00, Mestre		2 Equipe PG 9.00-16.00 V.I. Godego Istituto 17.00
29	M		Ufficio Animazione Missionaria on line			V.I. Godego Istituto
30	G	Sant'Andrea	CNOS-FAP Direttori di Sede on line (1)			V.I. Godego Istituto

Dicembre 2023

		Liturgia	Chiesa Congregazione	Ispettorica INE	Movimento Giovanile Salesiano	Consiglio Ispettore
1	V		CGS Cons. Direttivo (3)			V.I. Godego Istituto
2	S		Segreteria Nazionale MGS (3)	1 Consulta Cons. CEP Oratorio - Parrocchia - 9-14 Mestre		Consulta Cons. CEP Oratorio - Parrocchia
3	D	1° Avvento		Consiglio Ispettorale dalle 16.00	2 MGS Fidanzati	Consiglio Ispettorale
4	L			Consiglio Ispettorale 9.00-18.00		Consiglio Ispettorale
5	M	B. Filippo Rinaldi			Formazione Servizio Civile Universale 9-13 Online	Ritiro
6	M	San Nicola			Formazione Servizio Civile Universale 9-13 Online	Mestre
7	G	Sant' Ambrogio		1 Consulta Consigli CEP - Equipe Educative Opere Sociali 9-14, Mestre		V.I. COSTANZA
8	V	Immacolata BVM		2 Tirocinanti (10)	2 Gruppo Ricerca (10) 2 Faccia a Faccia (10)	V.I. COSTANZA
9	S					V.I. COSTANZA
10	D	2° Avvento		2 Animatori Pastorale Giovanile (11) Mestre		APG
11	L			Consiglio Ispettorale (con APG il mattino) 9.00-18.00, Mestre		APG Consiglio Ispettorale
12	M					V.I. PORDENONE
13	M	Santa Lucia	Ufficio Nazionale EdG-Opere sociali (on line)	4 Consulta Presidi e Direttori CFP 14-17, Mestre		V.I. PORDENONE
14	G	San Giovanni della Croce	SXS CDN (10.30-16.30) SXS Formazione Coord Roma (17)			V.I. PORDENONE
15	V					CISM PRES. ROMA 9.30-13.00
16	S	Inizio Novena di Natale		Natale degli Exallievi e auguri ai Salesiani (pomeriggio), Mestre 4 C.so Accompagnamento online 9-12		V.I. PORDENONE Natale Exallievi pom.
17	D	3° Avvento				V.I. PORDENONE
18	L					Residenti 9-12 CP Messa 18.00
19	M					V.I. VERONA SZ
20	M					V.I. VERONA SZ
21	G					V.I. VERONA SZ
22	V					V.I. VERONA SZ
23	S					Ritiro
24	D	4° Avvento				Mestre
25	L	Natale del Signore				Mestre
26	M	Santo Stefano				Mestre
27	M	San Giovanni				Esercizi Spirituali
28	G	Santi Innocenti				Esercizi Spirituali
29	V					Esercizi Spirituali
30	S					Esercizi Spirituali
31	D	Santa Famiglia				Esercizi Spirituali

Gennaio 2024

		Liturgia	Chiesa Congregazione	Ispettorica INE	Movimento Giovanile Salesiano	Consiglio Ispettore
1	L	Maria Madre di Dio				Esercizi Spirituali
2	M	SS. Basilio e Gregorio				V.I. GODEGO COGNATA
3	M				2 MGS Triennio (5) 3 Gruppo Ricerca (5) 3 Faccia a Faccia (5)	V.I. GODEGO COGNATA
4	G					Gruppi Voc.
5	V				2 MGS Uni-Lav (7)	Gruppi Voc.
6	S	Epifania del Signore				V.I. MESTRE ZATTI
7	D	Battesimo del Signore				V.I. MESTRE ZATTI
8	L	B. Titus Zeman		Consiglio Ispettoriale 9.00-18.00		Consiglio Ispettoriale (vce-ias 22.05)
9	M		CISI Economia (online)			V.I. Bacau
10	M		Ufficio Nazionale Parrocchia - Oratorio			V.I. Bacau
11	G		Coordinamento PG (13) Roma			V.I. Bacau (bcm-fco 22.00)
12	V					CISM ROMA 9.30-17.00
13	S		Assemblea CISI Presidenza CISI (15) (14 con Unisit)			CISI Roma
14	D	2° t. Ord			2 Consulta Cammini MGS 9.00 - 13.00	CISI Roma con FMA
15	L	B. Luigi Variara				CISI Roma
16	M		Ufficio Scuola CDN on line (15-18.30) CNF a Milano (17)			V.I. Mogliano CP
17	M	Sant'Antonio Abate		4 CD Fondazione 9.00-11.30, Mestre 5 Consulta Presidi e Direttori CFP 14-17, Mestre		4 CD Fondazione 9-11.30 V.I. Mogliano CP
18	G		Giornate di Spiritualità della Famiglia Salesiana (21) - Torino	3 Commissione Formazione Salesiani e Laici 9.30-14, Mestre		V.I. Mogliano CP
19	V			2 Formazione Neoassunti 2° anno 9-16, Mestre		Residenti 16-19
20	S			CAPITOLO ISPETTORIALE 9-16, Mestre 5 C.so Accompagnamento online 9-12	2 MGS Biennio (21) Mestre	CAPITOLO ISPETTORIALE
21	D	3° t. Ord.				MGS Biennio
22	L	B. Laura Vicuña	Assemblea DBI – Don Bosco International	Consiglio Ispettoriale		Consiglio Ispettoriale V.I. Bardolino
23	M				Formazione Servizio Civile Universale (24) Mestre (dalle 15.00 del 23 alle 12 del 24)	V.I. Bardolino
24	M	S. Francesco di Sales				V.I. Bardolino
25	G	Conversione San Paolo				V.I. Schio
26	V	Santi Tito e Timoteo				V.I. Schio
27	S					V.I. Schio
28	D	4° t. Ord				V.I. Schio
29	L			Consiglio Ispettoriale 9.00-18.00		Consiglio Ispettoriale
30	M	B. Bronislaw Markiewicz				V.I. Porto Viro
31	M	S. GIOVANNI BOSCO				V.I. Porto Viro

Febbraio 2024

		Liturgia	Chiesa Congregazione	Ispettorìa INE	Movimento Giovanile Salesiano	Consiglio Ispettore
1	G	Salesiani defunti				V.I. Porto Viro
2	V	Presentazione del Signore				V.I. Chioggia
3	S	San Biagio		2 Commissione PG Oratorio - Parrocchia 9-13 Mestre (con tutti i Parroci)		V.I. Chioggia
4	D	5° t. Ord		1 EE.SS. (10)	3 MGS Fidanzati	V.I. Chioggia
5	L	Sant'Agata	Delegati PG d'Europa (10) Madrid			V.I. Trento
6	M	San Paolo Miki e Comp.				V.I. Trento
7	M	B. Pio IX				V.I. Trento
8	G		SCU Incontro Formazione Progettisti (9)			V.I. Bolzano
9	V	B. Eusebia Palomino				V.I. Bolzano
10	S	Santa Scolastica	Cooperatori Consulta Regionale (11) Roma		4 Gr. Ricerca Colle DB e Mornese (13) 4 Faccia a Fac. Colle DB e Mornese (13)	V.I. Bolzano
11	D	6° t. Ord				Torino
12	L			Giornate Formative Luoghi Salesiani, Neoassunti (tutti ambienti pastorali) 1° anno (14)		V.I. Verona SC
13	M					V.I. Verona SC
14	M	Mercoledì delle Ceneri	Ufficio Nazionale EdG-Opere Sociali, Roma			V.I. Verona DB
15	G		SxS APS CDN (10.30-16.30), Roma			V.I. Verona DB
16	V					V.I. Verona DB
17	S		Segreteria Nazionale MGS (18)	Exallievi: Consiglio Ispettoriale Mestre 9.30-13.00 6 C.so Accompagnamento online 9-12		V.I. Verona DB
18	D	1° dom. Quaresima			2 MGS Terze Medie	V.I. Verona SC
19	L		Ufficio Animazione Missionaria (20)	Consiglio Ispettoriale 9.00-18.00		Consiglio Ispettoriale
20	M		Ufficio Animazione Vocazionale (22) Napoli			V.I. Mestre SDBM
21	M			2 Comm. PG Scuola-CFP-UNIV. 9-13 6 Consulta Presidi e Direttori CFP 14-17		V.I. Mestre SDBM
22	G	Cattedra San Pietro				V.I. Mestre SDBM
23	V		SXS Formazione Coord. Roma (25)			V.I. Mestre SDBM
24	S			2 Consulta FS 9-13 Mestre	Pre-meeting Giovani MGS (triennio), Mogliano	V.I. Mestre SDBM
25	D	2° dom. Quaresima			Meeting Giovani MGS, Mogliano	Meeting Giovani MGS V.I. Mestre SDBM
26	L			Consiglio Ispettoriale 9-18		Consiglio Ispettoriale
27	M			3 Equipe PG 9.00-16.00, Mestre		3 Equipe PG 9.00-14.00 V.I. Mestre SDBM
28	M		CNF online	2 Commissione PG Opere Sociali 9-13, Mestre		V.I. MOGLIANO ASTORI
29	G					V.I. MOGLIANO ASTORI

Marzo 2024

		Liturgia	Chiesa Congregazione	Ispettorica INE	Movimento Giovanile Salesiano	Consiglio Ispettore
1	V		Ufficio Scuola CDN (10 -17) Congresso Affettività UPS Roma (3)			V.I. MOGLIANO ASTORI
2	S					V.I. MOGLIANO ASTORI
3	D	3° dom. Quaresima				V.I. BELLUNO
4	L			Consiglio Ispettoriale a BL 9.00-18.00		Consiglio Ispettoriale BL
5	M		Incontro Coordinatori Volontariato Missionario (9)			V.I. BELLUNO
6	M		CISI Economia (8) con i consulenti			V.I. BELLUNO
7	G		CNOS-FAP CDN (9)			CNOS-FAP CDN
8	V		Cooperatori Consulta Regionale (online)	3 Tirocinanti (10)		CNOS-FAP CDN
9	S			2 Consulta Cons. CEP Oratorio - Parrocchia - 9-14 Mestre		CNOS-FAP CDN Tirocinanti
10	D	4° dom. Quaresima		2 EE.SS. (16)		Tirocinanti
11	L					Residenti 9-12
12	M					V.I. UDINE
13	M			5 CD Fondazione 9.00-11.30, Mestre 7 Consulta Presidi e Direttori CFP 14-17, Mestre		5 CD Fondazione 9-11.30 V.I. UDINE
14	G			4 Commissione Formazione Salesiani e Laici 9.30-14, Mestre		V.I. UDINE
15	V			3 Formazione Neoassunti 2° anno 9-16, Mestre		V.I. UDINE
16	S			7 C.so Accompagnamento online 9-12		V.I. UDINE
17	D	5° dom. Quaresima				V.I. UDINE
18	L			Consiglio Ispettoriale 9.00-18.00		Consiglio Ispettoriale
19	M	S. Giuseppe				V.I. GORIZIA
20	M					V.I. GORIZIA
21	G			2 Consulta Consigli CEP - Equipe Educativa Opere Sociali 9-14, Mestre		Cons. Con. CEP - Equipe Educativa Op. Soc. 9-14 V.I. GORIZIA
22	V					V.I. GORIZIA V.I. TRIESTE
23	S			2 Consulta Consigli CEP e Eq. PG Scuola - CFP - UNIV 9-14, Mestre Ritiro Gr. Mamma Margherita (24)		V.I. TRIESTE
24	D	Domenica delle Palme				V.I. TRIESTE
25	L					V.I. TRIESTE
26	M					V.I. SAN DONÀ
27	M				Triduo	V.I. SAN DONÀ
28	G					V.I. SAN DONÀ
29	V					V.I. SAN DONÀ
30	S				Ritiro Giovani MGS	Ritiro Giovani MGS V.I. CHISINAU
31	D	Risurrezione del Signore				V.I. CHISINAU

Aprile 2024

		Liturgia	Chiesa Congregazione	Ispettorìa INE	Movimento Giovanile Salesiano	Consiglio Ispettore
1	L					V.I. CHISINAU
2	M					V.I. CHISINAU
3	M		Incaricati prenoviziato Mediterranea (4) online			Mestre
4	G			Meeting CFP 9-15 (biennio - CFP salesiani), Mogliano Giornate Formative Luoghi Salesiani per Amministrativi (6)		Mestre
5	V			Meeting Scuole 9-15 (biennio - scuola salesiane), Mogliano		Giornate per Amm. Torino
6	S				Pre-Meeting Ragazzi MGS- Terze Medie, Mogliano	Mestre
7	D	2° Domenica di Pasqua		EE.SS. (13)	Meeting Ragazzi MGS, Mogliano	Meeting Ragazzi MGS
8	L	Annunciazione del Signore		Consiglio Ispettoriale 9.00-18.00		Consiglio Ispettoriale
9	M					Residenti 9-12 EE.SS.
10	M		Ufficio Scuola CDN on line (15-18.30) Ufficio AM (online)	3 Commissione PG Opere Sociali 9-13, Mestre		Ritiro
11	G	San Stanislao	CNOS-FAP Assemblée (13)			CNOS-FAP Assemblée
12	V				3 MGS Uni-Lav (14)	CNOS-FAP Assemblée
13	S		Segreteria Nazionale MGS (14) Cooperatori Congresso (14)	2 Consulta Comunicazione 9-13, Mestre	3 MGS Triennio (14)	CNOS-FAP Assemblée
14	D	3° Domenica di Pasqua		Consiglio Ispettoriale dalle 16.00	Su e Zo per i Ponti - Venezia	Venezia Consiglio Ispettoriale
15	L			Consiglio Ispettoriale 9.00-18.00		Consiglio Ispettoriale
16	M					Mestre
17	M		Ufficio Parrocchie - Oratorio (online)	6 CD Fondazione 9.00-11.30, Mestre 8 Consulta Presidi e Direttori CFP 14-17, Mestre		6 CD Fondazione 9-11.30
18	G		Meeting Comunicazione Sociale (21)			CISM PRES. ROMA 9.30-13.00
19	V			Tirocinanti (21)		Meeting MTS Chisinau
20	S			8 C.so Accompagnamento online 9-12	3 MGS Biennio (21), Mestre	Meeting MTS Chisinau
21	D	4° Domenica di Pasqua	CISI Roma			CISI Roma San Tarcisio
22	L					Curatorium San Tarcisio
23	M					Curatorium Colle
24	M			3 Commissione PG Scuola-CFP-UNIV. 9-13 Mestre		Curatorium Crocetta
25	G	San Marco Evangelista		Festa Ispettoriale; Mogliano CAPITOLO ISPETTORIALE, Mestre		Festa Ispettoria CAP. ISPETTORIALE
26	V			CAPITOLO ISPETTORIALE, Mestre		CAPITOLO ISPETTORIALE
27	S			CAPITOLO ISPETTORIALE, Mestre		CAPITOLO ISPETTORIALE
28	D	5° Domenica di Pasqua	Faccia a Faccia Prenovizi italiani (01)		4 MGS Fidanzati	Ritiro
29	L	Santa Caterina				Residenti 9-12
30	M			4 Equipe PG 9.00-16.00, Mestre		Equipe PG 9.00-16.00

Maggio 2024

		Liturgia	Chiesa Congregazione	Ispettorìa INE	Movimento Giovanile Salesiano	Consiglio Ispettore
1	M	San Giuseppe	Incontro Vicari Italia (2)			Festa del Grazie
2	G	Sant'Atanasio		Consulta Economia, Mestre 5 Commissione Formazione Salesiani e Laici 9.30-14, Mestre		Consulta Economia
3	V	SS. Filippo e Giacomo				
4	S			3 Commissione PG Oratorio - Parrocchia 9-13 Mestre		
5	D	6° domenica Pasqua				
6	L	San Domenico Savio				
7	M		Scuola Delegati PG (19) Ufficio Animazione Vocazionale (8)			
8	M					
9	G					
10	V		Assemblea Naz CNOS-Scuola (11) Torino			
11	S			2a Sessione in presenza Diploma di Accompagnamento - Mestre (11)		Montebelluna FMA
12	D	Ascensione del Signore		16.00-19.00 Consiglio Ispettoriale, Mestre		Consiglio Ispettoriale
13	L	Santa M. D. Mazzarello		9.00-13.00 Consiglio Ispettoriale		Consiglio Ispettoriale
14	M	San Mattia				
15	M	Novena Ausiliatrice	Ufficio Nazionale EdG-Opere Soc. (on line)	9 Consulta Presidi e Direttori CFP 14-17, Mestre		
16	G	S. Luigi Orione	SxS APS CDN (10.30-16.30), Roma			
17	V					
18	S	S. Luigi Murialdo		9 C.so Accompagnamento online 9-12	3 Consulta Cammini MGS 9.00 - 16.00 Veglia Vocazionale e Mandato Missionario MGS	Veglia Voc. e Mandato 18
19	D	Pentecoste		3 Animatori Pastorale Giovanile (20), Mestre		APG
20	L	BVM Madre della Chiesa		4 Direttori + 3 Animatori Pastorale Giovanile, 9.00-14.00 Mestre Consiglio Ispettoriale 14-18, Mestre		APG Consiglio Ispettoriale
21	M					CISM ROMA 9.30-17.00
22	M					
23	G					Residenti 9-12
24	V	Maria Ausiliatrice				
25	S		Consulta MGS e Delegati Consigliere PG (26)			
26	D	Santissima Trinità		Gr. Mamma Margherita - Mestre		Gruppo Mamma Margherita
27	L			Consiglio Ispettoriale 9.00-18.00		Consiglio Ispettoriale CP Messa domande noviziato 19.00
28	M					
29	M	B. Giuseppe Kowalski				
30	G					
31	V	Visitazione di Maria		10 C.so Accompagnamento online 9-12		

Giugno 2024

		Liturgia	Chiesa Congregazione	Ispettorìa INE	Movimento Giovanile Salesiano	Consiglio Ispettore
1	S	San Giustino			Pre-Meeting Giovani MGS (2) Mestre	
2	D	Corpus Domini			Meeting Giovani MGS Mestre	Meeting Giovani MGS
3	L	SS. Carlo Lwanga e C.		5 Equipe PG 9.00-16.00, Mestre		Equipe PG 9.00-16.00
4	M			Consiglio Ispettorìa		Consiglio Ispettorìa
5	M	San Bonifacio		Consiglio Ispettorìa		Consiglio Ispettorìa
6	G			Consiglio Ispettorìa		Consiglio Ispettorìa
7	V	Sacratissimo Cuore di Gesù	Assemblea Nazionale SxS (9) Roma			
8	S	Beato Istvan Sandor	Cooperatori Consulta Regionale (9)	Fine Scuola Veneto e Friuli		
9	D	10° T. Ord.				
10	L					
11	M	San Barnaba		Fine scuola Trentino		
12	M	Bb. F. Kesy e Compagni				
13	G	Sant'Antonio da Padova	CISI Economia (online)	Fine scuola Bolzano		
14	V					
15	S			Exallievi: Consiglio Ispettorìa Mestre 9.30-13.00 11 C.so Accompagnamento online 9-12		
16	D	11° t. Ord				
17	L					
18	M					
19	M					
20	G					
21	V	San Luigi Gonzaga				
22	S		Segreteria Nazionale MGS (23)			
23	D	12° t. Ord				
24	L	Natività Giovanni Batt.	CNOS-FAP Formazione del personale (12/07)			
25	M					
26	M					
27	G					
28	V	Sant'Ireneo				
29	S	SS. Pietro e Paolo	Corso Formatori (2)			
30	D	13° t. Ord				

Luglio 2024

		Liturgia	Chiesa Congregazione	Ispettorato INE	Movimento Giovanile Salesiano	Consiglio Ispettore
1	L			Exallievi: vacanze con Don Bosco Vigo di Fassa (7)		
2	M					
3	M	San Tommaso				
4	G	Beato Frassati				
5	V	Sant'Antonio Maria Zaccaria				
6	S	Santa Maria Goretti				
7	D	14° t. Ord.				
8	L					
9	M					
10	M					
11	G	S. Benedetto	Coordinamento PG (13), Roma			
12	V		CISI Economia 15-19			
13	S	Sant'Enrico	CISI Economia mat CISI PG pom Presidenza CISI (15)			CISI
14	D	15° t. Ord.		EE.SS. (20)		CISI
15	L	San Bonaventura				CISI
16	M					
17	M					
18	G					
19	V					
20	S	Sant' Apollinare				
21	D	16° t. Ord.				
22	L	Santa Maria Maddalena				
23	M	S. Brigida			Campo Mobile MGS I-IV sur. F (27)	
24	M				EE.SS. Gruppo Ricerca e FAF M (28)	
25	G	San Giacomo				
26	V	S.ti Gioacchino ed Anna				
27	S					
28	D	17° t. Ord.		Programmazione INE (31)		
29	L	SS. Marta, Maria, Lazzaro				
30	M					
31	M	Sant'Ignazio di Loyola		Campo Giovani Confratelli (3)		

Agosto 2024

		Liturgia	Chiesa Congregazione	Ispettorìa INE	Movimento Giovanile Salesiano	Consiglio Ispettore
1	G	Sant'Alfonso	Congresso sulla comunicazione digitale presso l'UPS (7)			
2	V	B. August Czaratoryski				
3	S					
4	D	18° t. Ord.				
5	L					
6	M	Trasfigurazione del Signore			Impresa Ciclistica MGS (18) Pellegrinaggio MGS Santiago? (12)	
7	M					
8	G	San Domenico				
9	V	Santa Teresa Benedetta della Croce				
10	S	San Lorenzo				
11	D	19° t. Ord	Sinodo Giovani MGS - Confronto Europeo (16)			
12	L					
13	M			EE.SS. Quinquennio Terra Santa (23)		
14	M	San Massimiliano				
15	G	Assunzione B.V. Maria				
16	V					
17	S					
18	D	20° t. Ord.		EE.SS. (25)		
19	L				EE.SS. Gruppo Ricerca e FAF F (22)	
20	M	San Bernardo				
21	M	San Pio X				
22	G	BVM Regina				
23	V					
24	S	San Bartolomeo				
25	D	21° t. Ord				
26	L	B. Zeffirino Namuncurà				
27	M	Santa Monica				
28	M	Sant'Agostino				
29	G	Martirio Giovanni Batt.				
30	V					
31	S					

Calendario Incontri di Coordinamento e Formazione INE 2023-2024

	Set	Ott	Nov	Dic	Gen	Feb	Mar	Apr	Mai	Giug	Lug	Ago	TOT Incontri	
ISPETTORIA	Momenti ispettoriali comuni ASSICURELA	17-18 avvic. consoli						25 ESSE/SEP					3	
	Capitolo ispettoriale				S 20			03/24/25/27					2	
	Consiglio ispettoriale	L 18 L 28	L3/V7/Misa Issema L3/L19	L13 L20	R3/L4 L11	1,8 L22-L1,29	D18/L19 L18	L4 D14-L15	1,8 L20, L17	4Mk-10G			22	
	Esercizi ispettivi					4-10 EE/SS	10-16 EE/SS	7-13 EE/SS			14-20 EE/SS			5
		Me 19		Me 23			Me 27		Me 30		Lu 3			5
PASTORALE GIOVANILE	Commissione		Me 25			Me 21			Me 24				3	
	Consulta, Consigli CEP - Equipe PG		S 25 Cons. CEP L1/L13				S 23 Cons. CEP L1/L13						2	
	Articoli Sociali - CEP - (Iniziative Consigli alla CGP - Ispe/Pic/azioni - Formati)	8 Me Incontro d'informazione											1	
	Consulta Pregiudi	20 Me	18 Me	15 Me	13 Me	17 Me	21 Me	13 Me	17 Me	15 Me	19 Me		10	
OP SOCIALI	Commissione		S 11			S 3			S 4				3	
	Consulta, Consigli CEP		S 7 Gonviale d'incarico				S 9 Cons. CEP						2	
	Ambiente Opere Sociali (consigli alla CGP - Formati - Formati - Iniziative)												1	
PARRROCCHIA	Commissione		S 11			S 3			S 4				3	
	Consigli CEP		S 7 Gonviale d'incarico				S 9 Cons. CEP						2	
	Formazione parrocchiale (consigli alla CGP - Ispe/Pic/azioni - Formati)												3	
OP SOCIALI	Commissione		Me 8			Me 28			Me 10				3	
	Consulta, Consigli CEP		G 7 Cons. CEP				G 21 Cons. CEP						2	
	Ambiente Opere Sociali (consigli alla CGP - Formati - Formati - Iniziative)												1	
FORMAZIONE SDB e LACI	Commissione	G 21		G 9		G 18		G 14		G 2			5	
	Consulta/Diretori	16 L 19-20		DL 19-20		L 22		DL 3-4		L 20			5	
	Animatori Pastoralie Giovanile	18-19 20-20		DL 10-11						19-20			3	
	Quarantimo	30-1		Lu/Me								13-23 EE/SS terrasana	2	
	Tiriconanti - Giovani Contabili	13-15		V/D				8-10 V/D		19-21 V/D			4	
	Necessitari di area di intervento pastorale - Formati Iniziative	8 Me Gonviale d'incarico		V 17		12-14 Lotte							2	
	Mezzi/strumenti Pastoralie Formati Iniziative					V 19		V 15					3	
ECONOMIA	Econom SDB			23 Ovr						Gv 2			4	
	Consulta			23 Ovr						Gv 2			4	
	Amministrativi									Luog/ri Salesiani 4-8			2	
COMUNICAZIONE	Commissione		S 28			Me 87				Me 127		1,7 Comvegno	2	
	Consulta												3	
	Commissione												0	
FAMIGLIA SALESIANA	Commissione												4	
	Famiglia Salesiana												4	
MGS	Commissione MGS		Ve 6	Ve 10	Ve 1	Me 9	Ve 16	Ve 8	Ve 12	Ve 3	Ve 14		10	
	Consulta Cammini MGS	S 16				D 14				S 18			3	
SCU	Commissione		Me 11	Me 22/23		Me 5 (online)							5	
	Incontri di formazione												5	

Calendario Incontri Cammini MGS 2023-2024

	Sett	Ott	Nov	Dic	Gen	Feb	Mar	Apr	Mag	Giu	Lug	Ago	TOT Incontri
MGS			12			18		6 Pre-Meeting 7 Meeting Ragazzi MGS Media					3
MGS			18-19		20-21			20-21					3
MGS			22-26		3-5			13-14	81 Vielle Vaccazione Mandatib Missionario				4
MGS		7-8		8-10	3-5	8-11 Cala Monnese	19-20		81 Vielle Vaccazione Mandatib Missionario		17-21		7
MGS		7-8		8-10	3-5	8-11 Cala Monnese	19-20		81 Vielle Vaccazione Mandatib Missionario		17-21		7
MGS			3-5		5-7		Ritiro MGS 30	12-14	81 Vielle Vaccazione Mandatib Missionario				5
MGS		15		3		4	Ritiro MGS 30	28	81 Vielle Vaccazione Mandatib Missionario				6
MGS	23 Pre Meeting 24 Meeting					24 Pre Meeting 25 Meeting				1 Pre Meeting 2 Meeting			3

Esercizi Spirituali 2024

04-10 febbraio

ES a Vittorio V.to “S. Martino di Tours”

Via Brevia, 33, 31029 Vittorio V.to TV

Predicatore: d. Giorgio SCATTO (comunità monastica di Marango - VE)

10-16 marzo

ES ad Asolo - TV

Centro di Spiritualità suore Dorotee

Via Sottocastello, 11 31011 Asolo (TV)

Predicatore: d. Vincenzo SALERNO sdb

7-13 aprile

ES a Caorle - VE

Soggiorno Marino Don Bosco

Via Selva Rosata, 81 - Loc. Duna Verde 30021 Caorle VE

Predicatore: d. Roberto CARELLI sdb

14-20 luglio

ES a Pergine

Casa di Spiritualità “Villa Moretta”

38057 - Pergine Valsugana (TN)

Predicatore: frater Lino BREDA (già monaco di Bose)

18-24 agosto

ES a “San Fidenzio” - VR

Centro diocesano di spiritualità

Via Pradelle 62 - 37142 Verona

Predicatore: d. Luis ROSON sdb (UPS)

Ispettorìa Italia Nord Est - INE

Casa	Telefono	Mail
SEDE ISPETTORIALE	041 5498300	info@salesianinordest.it
BACAU	0040 234 582330	bacau@salesianinordest.it
BARDOLINO	045 6211311	bardolino@salesianinordest.it
BELLUNO	0437 1841483	belluno@salesianinordest.it
BOLZANO	0471 972283	bolzano@salesianinordest.it
CAST. DI GODEGO - IST.	0423 468935	segreteria@salesianigodego.it
CAST. DI GODEGO - COG.	0423 467883	cognata@salesianinordest.it
CHIOGGIA	041 400365	chioggia@salesianinordest.it
CHISINAU	00373 22 843054	chisinau@salesianinordest.it
COSTANZA	0040 241 516040	ct@donbosco.ro
ESTE	0429 612101	este@salesianinordest.it
GORIZIA	0481 550631	sdbgorizia@salesianinordest.it
MEZZANO DI PRIMIERO	0439 762019	mezzano@salesianinordest.it
MOGLIANO V.TO - ASTORI	041 5987111	direzione@astori.it
MOGLIANO V.TO - CP	041 5902338	proposta@salesianinordest.it
MONTEORTONE	049 8669041	sanmarco@termesalesiani.it
PADOVA	049 8827323	collegio@salesiani.padova.it
PORDENONE	0434 383411	direzione@donbosco-pn.it
PORTO VIRO	0426 633528	portoviro@salesianinordest.it
SAN DONÀ DI PIAVE	0421 338911	sandona@salesianinordest.it
SANTA MARIA LA LONGA	0432 995050	asslaviarte@salesianinordest.it
SCHIO	0445 521173	schio@salesianinordest.it
TOLMEZZO	0433 40054	tolmezzo@salesianinordest.it
TRENTO	0461 885555	trento@salesianinordest.it
TRIESTE	040 638526	trieste@salesianinordest.it
UDINE	0432 493911	bearzi@salesianinordest.it
VE - CASTELLO	041 5230796	direttore.castello@salesianinordest.it
VE - MESTRE ZATTI	041 5498600	zatti@salesianinordest.it
VE - MESTRE DON BOSCO	041 5498111	info@salesianimestre.it
VR - DON BOSCO	045 8070711	direttore@salesianiverona.it
VR - SAN ZENO	045 8070111	sanzeno@salesianinordest.it
VR - SANTA CROCE	045 526243	info@parrocchiasantacroce.it



SEDE LEGALE:
Via dei Salesiani, 15
30174 Venezia - Mestre - t. 041 5498300